



**ACADÉMIE
DE NANCY-METZ**

*Liberté
Égalité
Fraternité*

Direction des services départementaux
de l'éducation nationale
des Vosges

ORGANIGRAMME

Année scolaire 2020 - 2021

Table des matières

1. Organigramme schématisé de la Direction des Services Départementaux de l'Éducation Nationale des Vosges
2. Annuaire
3. Centres d'Information et d'Orientation
4. Centre Médico Scolaires
 - 4.1 Jusqu'au 31/12/2020
 - 4.2 A partir du 01/01/2021
5. Inspecteurs de l'Éducation Nationale du Premier Degré
6. Établissements publics du Second Degré
 - 6.1. Collèges
 - 6.2. Lycées
 - 6.3. Lycées professionnels
 - 6.4. E.R.E.A
7. Établissements privés du Second Degré
 - 7.1. Collèges
 - 7.1.1. Établissements sous contrat
 - 7.1.2. Établissements hors contrat
 - 7.2. Lycées
 - 7.2.1. Établissements sous contrat
 - 7.3. Lycées professionnels
 - 7.3.1. Établissements sous contrat
8. Établissements de l'Académie de Nancy-Metz
 - 8.1. Établissements de l'enseignement public
 - 8.2. Établissements de l'enseignement privé
9. GRoupements d'ÉTABlissements (G.R.E.T.A.)
10. Associations et Mutuelles
 - 10.1. Œuvres post et périscolaires
 - 10.2. Fédérations de parents d'élèves
 - 10.3. Délégués Départementaux de l'Éducation Nationale (D.D.E.N.)
 - 10.4. Missions locales
 - 10.5. Divers

1. Organigramme schématisé de la Direction des Services Départementaux de l'Éducation Nationale des Vosges

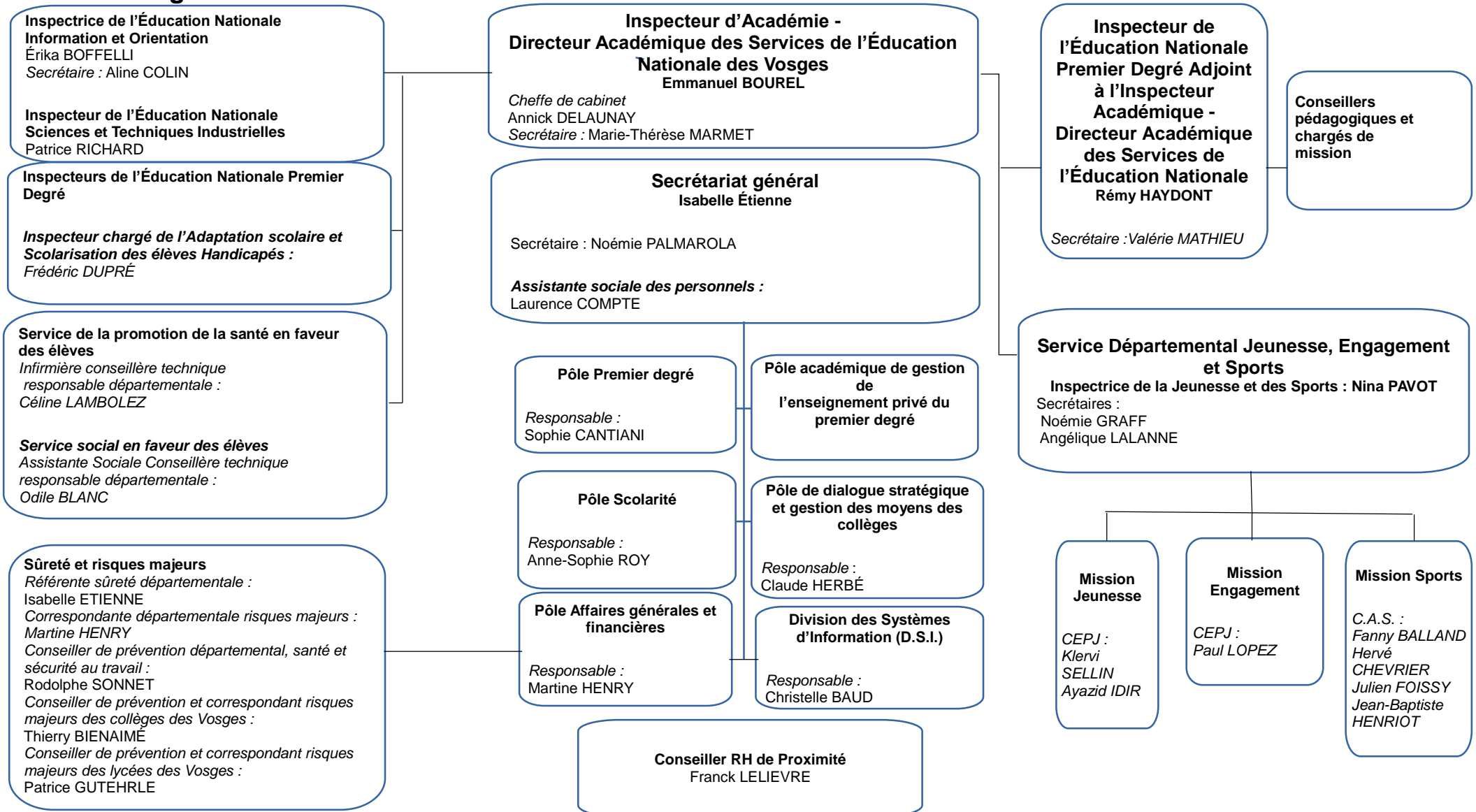

2. Annuaire

Inspecteur d'Académie - Directeur Académique des Services de l'Éducation Nationale des Vosges

n° bureau Prénom-NOM

n° de téléphone

101

Emmanuel BOUREL

ce.cab88@ac-nancy-metz.fr

Secrétaire Générale

107

Isabelle ÉTIENNE

ce.sec-gen88@ac-nancy-metz.fr

03 29 64 80 36

Inspecteur de l'Éducation Nationale Premier Degré adjoint au Directeur Académique des Services de l'Éducation Nationale

111

Rémy HAYDONT

ce.ienadj88@ac-nancy-metz.fr

03 29 64 80 44

Inspectrice de l'Éducation Nationale Information et Orientation

104

Érika BOFFELLI

03 29 64 80 38

Inspecteur de l'Éducation Nationale Adaptation scolaire et Scolarisation des élèves Handicapés

202

Frédéric DUPRÉ

ce.ien88-ash@ac-nancy-metz.fr

03 29 82 88 95

Cheffe de cabinet

105

Annick DELAUNAY

03 29 64 80 37

Équipe du cabinet

102	<i>Secrétaire de l'IA-DASEN :</i> Marie-Thérèse MARMET	03 29 64 80 51
106	<i>Gestionnaire des Palmes Académiques, gestionnaire du dossier Service Civique et secrétaire de la Secrétaire Générale:</i> Noémie PALMAROLA	03 29 64 80 36
	<i>Chauffeur, responsable des archives, responsable des espaces verts :</i> Clément VALLAR	03 29 64 80 79
108	<i>Gestionnaire des instances départementales et du Service Minimum d'Accueil :</i> Murielle MARÉCHAL	03 29 64 80 32
112	<i>Secrétaire de l'Inspecteur de l'Éducation Nationale Premier Degré adjoint au Directeur Académique des Services de l'Éducation Nationale :</i> Valérie MATHIEU	03 29 64 80 44
10	<i>Secrétaire de l'Inspecteur de l'Éducation Nationale Information et Orientation :</i> Aline COLIN	03 29 64 80 15
110	<i>Secrétaire :</i> Sylvie BOUTON	03 29 64 80 04

Service social des personnels

113	<i>Assistante sociale des personnels :</i> Laurence COMPTE	03 29 64 80 46
110	<i>Secrétaire :</i> Sylvie BOUTON	03 29 64 80 04

Conseillers pédagogiques et chargés de mission

x	<i>Conseillère pédagogique technologies de l'information et de la communication à l'école :</i> XXXXXXXXXXXXXXXXXXXXXXXXXX	03 29 64 80 66
216	<i>Conseillère pédagogique sciences :</i> Anne-Sophie ENFER	03 29 64 80 73
114	<i>Conseiller pédagogique arts plastiques :</i> Hugues GERBAUT	03 29 64 80 58
116	<i>Conseiller pédagogique mathématiques :</i> Vincent PETITGENAY	03 29 64 80 90
114	<i>Conseillère pédagogique éducation musicale :</i> Stéphanie HANZO	03 29 64 80 61
116	<i>Conseillère pédagogique langues vivantes :</i> Corinne JACQUOT	03 29 64 80 20
116	<i>Conseillère pédagogique Éducation Physique et Sportive (E.P.S.) :</i> Maryvonne LENAIN	03 29 64 80 74
115	<i>Conseiller pédagogique auprès de l'Inspecteur de l'Éducation Nationale adjoint, chargé de Mission (conseiller de prévention départemental, santé et sécurité au travail) :</i> Rodolphe SONNET	03 29 64 80 17
x	<i>Chargée de missions (contrat de la ville, illettrisme, environnement, éducation prioritaire) :</i> XXXXXXXXXXXXXXXXXXXXX	03 29 64 80 45
	<i>Service éducatif du musée et des archives des Vosges :</i> Pierre FETET	

Inspectrice de l'Éducation Nationale Information et Orientation

10	<i>Secrétaire :</i> Aline COLIN	03 29 64 80 15
110	<i>Référente Mission de Lutte contre le Décrochage Scolaire (M.L.D.S.) :</i> Aïcha PETITPOISSON	03 29 64 80 01

Pôle Premier degré

E-mail : ce.ia88-premier-degre@ac-nancy-metz.fr

Cheffe du Pôle du 1er degré

122	Sophie CANTIANI	03 29 64 80 30
-----	------------------------	----------------

Gestion des moyens premier degré

Bureau de la Carte Scolaire et de la gestion des emplois
E-mail : ce.ia88-premier-degre-cartscol@ac-nancy-metz.fr

121	<i>Responsable (prévisions des effectifs, gestion des postes) :</i> Yannick VERON	03 29 64 80 28
-----	--	----------------

Gestion Administrative Collective des Personnels

121	<i>Responsable (mouvement, avancement, liste d'aptitude, temps partiel, titularisation, reclassement) :</i> Gislaine BEDON	03 29 64 80 34
-----	---	----------------

121	<i>Assistante :</i> Audrey MOUGINOT	03 29 64 80 33
-----	--	----------------

Formation continue

120	<i>Responsable :</i> Christelle ÈVE	03 29 64 80 27
-----	--	----------------

120	Carole PAGNY	03 29 64 80 29
-----	--------------	----------------

Pôle académique de gestion de l'enseignement privé du 1er degré

E-mail : ce.ia88-enspriv1d@ac-nancy-metz.fr

Cheffe du Pôle académique de gestion de l'enseignement privé du 1er degré

118	Claude HERBE	03 29 64 80 12
-----	---------------------	----------------

119	<i>Assistante du responsable :</i> <i>Fabienne PASTEL</i>	03 29 64 80 53
-----	--	----------------

119	<i>Dossiers des personnels enseignants privé des départements de la Moselle et de la Meuse :</i> Brigitte GYSS	03 29 64 80 22
-----	---	----------------

119	<i>Dossiers des personnels enseignants privé des départements de la Meurthe et Moselle et des Vosges :</i> Sylvie DUPONT	03 29 64 80 21
-----	---	----------------

Pôle de dialogue stratégique et gestion des moyens des collèges
Cheffe du Pôle de dialogue stratégique et gestion des moyens des collèges

118 **Claude HERBE** 03 29 64 80 12
119 Assistante du responsable :
Fabienne PASTEL 03 29 64 80 53

Pôle scolarité et Pôle Vie Scolaire
Cheffe des Pôle scolarité et Vie Scolaire

11 **Anne-Sophie ROY** 03 29 64 80 07

Scolarité

E-mail : ce.ia88-pole2d-scol@ac-nancy-metz.fr

12 Alexandra PIRES 03 29 64 80 07
12 Maïté BARBEY 03 29 64 80 18
10 Aline COLIN 03 29 64 80 15

Vie scolaire

E-mail : ce.ia88-pole2d-vsac@ac-nancy-metz.fr

10 Aurélie AULEN 03 29 64 80 35
10 Karen NAUDIN 03 29 64 80 16

Pôle Affaires générales et financières

Cheffe du Pôle Affaires générales et financières

6 **Martine HENRY** 03 29 64 80 09

Affaires générales

Atelier :
Francis GEORGES 03 29 64 80 79

Entretien :
Nathalie ARNOULD

Accueil et standard :
Corinne LOPEZ 03 29 64 80 80

Secrétaire :
Virginie PAULUS 03 29 64 80 04

Affaires financières

7 *Responsable :*
Florence DROUIN 03 29 64 80 52

7 *Assistante :*
Karine DEMENGE 03 29 64 80 39

Division des Systèmes d'Information (D.S.I.)

4 **Christelle BAUD** 03 29 64 80 05

Service Jeunesse, Sport et Engagement

Inspectrice de la Jeunesse et des Sports

001b **Nina PAVOT** 03 54 04 20 10

005 Secrétaire mission Jeunesse :
Noémie GRAFF : 03 54 04 20 07

005 Secrétaire missions Engagement et Sport :
Angélique LALANNE 03 54 04 20 01

Mission Jeunesse

001a C.E.P.J :
Klervi SELLIN 03 54 04 20 08
001a Ayazid IDIR 03 54 04 20 09

Mission Engagement

005 C.E.P.J :
Paul LOPEZ 03 54 04 20 06

Mission Sports

002 C.A.S. :
Fanny BALLAND 03 54 04 20 02
002 Hervé CHEVRIER 03 54 04 20 04
002 Julien FOISSY 03 54 04 20 03
002 Jean-Baptiste HENRIOT 03 54 04 20 05

Conseiller Ressources Humaines de Proximité

109 **XXXXXXXXXXXXXXXXXX** xx xx xx xx xx

Pôle secrétariat médical et social en faveur des élèves
Cheffe du pôle secrétariat médical et social en faveur des élèves

6	Martine HENRY	03 29 64 80 05
L4	Secrétaire : Évelyne ANTOINE :	03 29 82 28 82
L4	Secrétaire : Marion MOUROT	03 29 82 28 82

Médecin conseiller technique responsable départemental
XXXXXXXXXXXXXXXXXX

Service de la promotion de la santé en faveur des élèves
Infirmière conseillère technique responsable départementale

L3	Céline LAMBOLEZ	03 29 82 28 82
----	------------------------	----------------

Service social en faveur des élèves

Assistante Sociale conseillère technique responsable départementale

L1	Odile BLANC	03 29 82 28 82
----	--------------------	----------------

Sûreté et risques majeurs

107	Référente sûreté départementale : Isabelle ÉTIENNE	03 29 64 80 41
6	Correspondante départementale risques majeurs : Martine HENRY	03 29 64 80 09
115	Conseiller de prévention départemental, santé et sécurité au travail : Rodolphe SONNET	03 29 64 80 17
	Conseiller de prévention et correspondant risques majeurs des collèges des Vosges : Thierry BIENAIME	03 29 66 23 54
	Conseiller de prévention et correspondant risques majeurs des lycées des Vosges : Patrice GUTEHRLE	03 29 66 24 88

3. Centres d'Information et d'Orientation

Centre d'Information et d'Orientation d'Épinal / Remiremont

46 rue Abel Ferry

88000 Épinal

Téléphone : 03 29 82 20 94

Télécopie : 03 29 82 59 51

Courriel : ce.cio88-epinal@ac-nancy-metz.fr

Directeur : Anne-Marie VALDENNAIRE

Centre d'Information et d'Orientation de Neufchâteau

4 rue de Rebeval

88307 Neufchâteau Cedex

Téléphone : 03 29 94 35 09

Télécopie : 03 29 06 18 09

Courriel : ce.cio88-neufchateau@ac-nancy-metz.fr

Directeur : Amélie BEGEOT-NAGEL

Centre d'Information et d'Orientation de Saint Dié

15 rue du Xème B.C.P.

88100 Saint Dié des Vosges

Téléphone : 03 29 55 13 57

Télécopie : 03 29 41 26 12

Courriel : ce.cio88-saintdie@ac-nancy-metz.fr

Directeur : Kévin PERRIN

4. Centres Médico Scolaires

4.1 Centres Médico Scolaires jusqu'au 31/12/2020

SECTEURS	MEDECINS	ADRESSE	TELEPHONE	ADRESSE MAIL
EPINAL - sauf Collège Jules Ferry	Dr DESROZIERS Caroline	Maison des Associations Quartier Magdeleine Bât A Entrée 14 Rue du Général Haxo 88000 EPINAL	03 29 34 41 00	ce.med88001@ac-nancy-metz.fr
LE VAL D'AJOL - PLOMBIERES				
ELOYES	Dr BAYLE Jean			
EPINAL - Collège Jules Ferry				
LAMARCHE				
LA VOGUE LES BAINS				
MONTHUREUX SUR SAONE				
XERTIGNY				
CAPAVENIR VOSGES	Dr ARMANDO Marie France	14 Rue du Général Leclerc 88130 CHARMES	03 29 38 80 47	ce.med88130@ac-nancy-metz.fr
CHARMES				
CHATEL SUR MOSELLE				
CHATENOIS				
DOMPAIRE				
GOLBEY				
LIFFOL LE GRAND				
MIRECOURT				
NEUFCHATEAU				
CONTREXEVILLE				
VITTEL				
RAMBERVILLERS	Dr LECOMTE Chantal			
RAON L'ETAPE				
SENONES				
LE THILLOT	Dr DESROZIERS Caroline			
REMIREMONT				
RUPT SUR MOSELLE				
CORCIEUX	Dr LECOMTE Chantal	8 Rue Marcel Rogé 88100 SAINT-DIE DES VOSGES	03 29 56 27 07	ce.med88101@ac-nancy-metz.fr
FRAIZE				
PROVENCHERES SUR FAVE				
SAINT-DIE DES VOSGES				
BRUYERES	Dr VOGELWEITH Marie			
CORNIMONT				
GERARDMER				
LE THOLY				
VAGNEY				

4. 2 Centres Médico Scolaires à partir du 01/01/2021

SECTEURS	MEDECINS	ADRESSE	TELEPHONE	ADRESSE MAIL
EPINAL - sauf Collège Jules Ferry	Dr DESROZIERS Caroline	Maison des Associations Quartier Magdeleine Bât A Entrée 14 Rue du Général Haxo 88000 EPINAL	03 29 34 41 00	ce.med88001@ac-nancy-metz.fr
LE VAL D'AJOL - PLOMBIERES				
ELOYES				
LAMARCHE				
LA VOGUE LES BAINS				
MONTHUREUX SUR SAONE				
XERTIGNY				
EPINAL - Collège Jules Ferry	Dr ARMANDO Marie France			
CAPAVENIR VOSGES	Dr ARMANDO Marie France	14 Rue du Général Leclerc 88130 CHARMES	03 29 38 80 47	ce.med88130@ac-nancy-metz.fr
CHARMES				
CHATEL SUR MOSELLE				
CHATENOIS				
DOMPAIRE				
GOLBEY				
LIFFOL LE GRAND				
MIRECOURT				
NEUFCHATEAU				
CONTREXEVILLE				
VITTEL				
RAMBERVILLERS	Dr LECOMTE Chantal			
RAON L'ETAPE				
SENONES				
LE THILLOT	Dr DESROZIERS Caroline			
REMIREMONT				
RUPT SUR MOSELLE				
CORCIEUX	Dr LECOMTE Chantal	8 Rue Marcel Rogé 88100 SAINT-DIE DES VOSGES	03 29 56 27 07	ce.med88101@ac-nancy-metz.fr
FRAIZE				
PROVENCHERES SUR FAVE				
SAINT-DIE DES VOSGES				
BRUYERES				
CORNIMONT				
GERARDMER				
LE THOLY				
VAGNEY				

5. Inspecteurs de l'Éducation Nationale du Premier Degré

Circonscription de Bruyères

17-19 rue Antoine Hurault
88026 Épinal Cedex

Téléphone : 03 29 64 80 94

Site internet :
<http://www4.ac-nancy-metz.fr/ien-bruyeres/>

*Inspectrice de l'Éducation Nationale
(I.E.N.) :*

Patricia LE BOTLANNE

Secrétaire :

Marie-Catherine LEVEQUE

Conseillère Pédagogique - I.E.N. :

Christine OLIVIER

*Conseiller Pédagogique - Éducation
Physique et Sportive (E.P.S.) :*

Aurélien PINTO

*Enseignant référent aux Usages du
Numérique (E.R.U.N.) :*

Patrice FRANÇOIS

Circonscription d'Épinal-Xertigny

17-19 rue Antoine Hurault
88026 Épinal Cedex

Téléphone : 03 29 64 80 55

Site internet :
<http://www4.ac-nancy-metz.fr/ien-epinal/>

*Inspectrice de l'Éducation Nationale
(I.E.N.) :*

Florence HOHMANN

Secrétaire :

Sophie CLAUDEZ

Conseillère Pédagogique - I.E.N. :

Sophie GENDRON

*Conseiller Pédagogique - Éducation
Physique et Sportive (E.P.S.) :*

Nicolas MEHL

*Enseignant référent aux Usages du
Numérique (E.R.U.N.) :*

Franck CHAGNOT

Conseillère pédagogique - I.E.N. :

XXXXXXXXXXXXXX

Circonscription de Gérardmer

2 rue Jean Macé
88400 Gérardmer

Téléphone : 03 29 63 11 16

Site internet :
<http://www4.ac-nancy-metz.fr/dsden-88-circos/ien-gerardmer/>

*Inspecteur de l'Éducation Nationale
(I.E.N.) :*

Magali BERGER-SAUNIER

Secrétaires :

Michèle LINARD- Fanny CHARLES

Conseiller Pédagogique - I.E.N. :

Damien LEJEUNE

*Conseiller Pédagogique - Éducation
Physique et Sportive (E.P.S.) :*

XXXXX

*Enseignant référent aux Usages du
Numérique (E.R.U.N.) :*

Laurent BOUHOURS

Circonscription de Golbey

17-19 rue Antoine Hurault
88026 Épinal Cedex

Téléphone : 03 29 64 80 70

Site internet :
<http://www4.ac-nancy-metz.fr/ien-golbey/>

*Inspectrice de l'Éducation Nationale
(I.E.N.) :*

Angélique BIZE

Secrétaire :

Pierre-Alain RICHARD

Conseillère Pédagogique - I.E.N. :

Céline BENMEHDI

*Conseiller Pédagogique - Éducation
Physique et Sportive (E.P.S.) :*

Pierre LAMBOLEY

*Enseignante référente aux Usages du
Numérique (E.R.U.N.) :*

Carole LAURENT

Conseillère Pédagogique - I.E.N. :

Anne-Sophie ENFER

Circonscription de Neufchâteau

Rue Jules Dhotel
88300 Neufchâteau

Téléphone : 03 29 94 00 34

Site internet :
<https://www4.ac-nancy-metz.fr/dsden-88-circos/ien-neufchateau/>

*Inspecteur de l'Éducation Nationale
(I.E.N.) :*

Alexandre BENOIT-KUNTZMANN

Secrétaire :

David VIARD

Conseiller Pédagogique - I.E.N. :

Nicolas GLORIOT

*Conseiller Pédagogique - Éducation
Physique et Sportive (E.P.S.) :*

Marlène BRISBARE

*Enseignant référent aux Usages du
Numérique (E.R.U.N.) :*

Sylvain CALLANQUIN

Circonscription de Remiremont

17-19 rue Antoine Hurault
88026 Épinal Cedex

Téléphone : 03 29 64 80 81

Site internet :
<http://www4.ac-nancy-metz.fr/ien-remiremont/>

*Inspecteur de l'Éducation Nationale
(I.E.N.) :*

Loïc QUESTE

Secrétaire :

Stéphanie MARCHAL

Conseiller Pédagogique - I.E.N. :

Carine MOUREY

*Conseiller Pédagogique - Éducation
Physique et Sportive (E.P.S.) :*

Boris BENZADA

*Enseignant référent aux Usages du
Numérique (E.R.U.N.) :*

Lucie MATHIEU

Circonscription de Saint Dié

2 place du 8 mai 1945
88100 Saint Dié des Vosges

Téléphone : 03 29 56 28 03

Site internet :
<http://www4.ac-nancy-metz.fr/dsden-88-circos/ien-saint-die/>

*Inspecteur de l'Éducation Nationale
(I.E.N.) :*

Yann KEHL

Secrétaire :

Eléna GARCIA

Conseiller Pédagogique - I.E.N. :

Pierre PARIS

*Conseiller Pédagogique - Éducation
Physique et Sportive (E.P.S.) :*

Isabelle NERAD-SPIRY

*Enseignant référent aux Usages du
Numérique (E.R.U.N.) :*

XXXXXXXXXXXXXXXXXX

Circonscription de Vittel

Groupe scolaire du 12 septembre
88800 Vittel

Téléphone : 03 29 08 06 52

Site internet :
<http://www4.ac-nancy-metz.fr/dsden-88-circos/ien-vittel/>

*Inspecteur de l'Éducation Nationale
(I.E.N.) :*

Pascal MIGNOT

Secrétaire :

Mouniya TIFRATINE

Conseillère Pédagogique - I.E.N. :

Nadine SCHMITT

*Conseiller Pédagogique - Éducation
Physique et Sportive (E.P.S.) :*

Emmanuel MATHIEU

*Enseignante référente aux Usages du
Numérique (E.R.U.N.) :*

Ingrid DEFONTE

Adaptation scolaire et Scolarisation des élèves Handicapés

17-19 rue Antoine Hurault
88026 Épinal Cedex

Téléphone : 03 29 82 02 39

Site internet :
<http://www4.ac-nancy-metz.fr/ash88/>

*Inspecteur de l'Éducation Nationale
(I.E.N.) :*

Frédéric DUPRE

Secrétaire :

Victoria MOECKES

*Enseignant référent aux Usages du
Numérique (E.R.U.N.) :*

XXXXXXXXXX

Conseillère Pédagogique

Chrystelle BILDSTEIN

*Coordonnatrice enseignante référente
et
responsable affectations ULIS*

Sylvie DAMBRINE-MATHIEU

Cellule École inclusive

*Coordonnatrice - Pôle Inclusif
d'Accompagnement Localisé*

Armelle ROLLAND

Coordonnatrice des aides humaines

Carole ODIN

*Référente - Accompagnement
des Élèves en Situation de
Handicap (AESH)*

Zoulikha ROUANI

*Référente C.D.O et du matériel
adapté*

Alexandra RICHARD

Professeur Ressources Troubles du
Spectre de l'Autisme / ASH

Amélie ROSSELOT

*Coordonnatrice Unité d'Enseignement et
et professeur à l'Institut Thérapeutique
éducatif et pédagogique / ASH*

Stéphanie WITZ

Pôle pré-élémentaire

17-19 rue Antoine Hurault
88026 Épinal Cedex

Téléphone I.E.N. : 03 29 64 80 69
Téléphone C.P. : 03 29 64 80 50

Site internet :
<http://www4.ac-nancy-metz.fr/maternelle88/>

*Inspecteur de l'Éducation Nationale
(I.E.N.) :*

Gaëtan DUPREY

Conseillère Pédagogique

Sophie DUPREY

6. Établissements public du Second Degré

6.1. Collèges

Collège Charlemagne - Bruyères

3 place Henri Thomas
88600 Bruyères
Téléphone : 03 29 50 55 33
Télécopie : 03 29 50 18 43
Courriel : ce.0880005@ac-nancy-metz.fr
UAI : 0880005C

Principal-e :
Florence THIERY
Principal-e adjoint-e :
Yvelise LEROY-CURE
Directeur-trice adjoint-e de S.E.G.P.A. :
Nathalie MELET

Téléphone : 03 29 50 23 00

Collège Elsa Triolet - Capavenir-Vosges

6 rue Roger Ehrwein
88150 Capavenir-Vosges
Téléphone : 03 29 39 14 76
Télécopie : 03 29 39 60 93
Courriel : ce.0881147@ac-nancy-metz.fr
UAI : 0881147U

Principal-e :
Sylviane GUERITOT
Principal-e adjoint-e :
Julien GINCRE
Directeur-trice adjoint-e de S.E.G.P.A. :
Vincenzo PALMAS

Collège Maurice Barrès - Charmes

1 place de la Liberté
88130 Charmes
Téléphone : 03 29 38 18 50
Télécopie : 03 29 38 88 93
Courriel : ce.0881145@ac-nancy-metz.fr
UAI : 0881145S

Principal-e :
Emmanuel MARCHAL
Principal-e adjoint-e :
Valérie CLÉMENT
Directeur-trice adjoint-e de S.E.G.P.A. :
Michel FIORESE

Collège Louis Pergaud - Châtel sur Moselle

2 rue Charles Lefrançois
88330 Châtel sur Moselle
Téléphone : 03 29 67 91 83
Télécopie : 03 29 67 15 88
Courriel : ce.0880418@ac-nancy-metz.fr
UAI : 0880418B

Principal-e :
Marie-Sophie GEHIN
Principal-e adjoint-e :
Ludovic GROSJEAN

Collège Jean Rostand - Châtenois

10 rue des Curtilles
88170 Châtenois
Téléphone : 03 29 94 51 11
Télécopie : 03 29 94 68 52
Courriel : ce.0880011@ac-nancy-metz.fr
UAI : 0880011J

Principal-e :
Valérie KLOCK

Collège Lyautey - Contrexéville

547 rue de Normandie
BP 20
88141 Contrexéville
Téléphone : 03 29 05 80 15
Télécopie : 03 29 08 19 20
Courriel : ce.0881102@ac-nancy-metz.fr
UAI : 0881102V

Principal-e :
Denis LEMONIER
Principal-e adjoint-e :
Philippe BERTOT

Directeur-trice adjoint-e de S.E.G.P.A. :
Philippe Colling

Collège Paul Émile Victor - Corcieux

3 rue des Sports
BP 39
88430 Corcieux
Téléphone : 03 29 50 65 74
Télécopie : 03 29 50 72 12
Courriel : ce.0880014@ac-nancy-metz.fr
UAI : 0880014M

Principal-e :
Christophe ALBERT

Collège Hubert Curien - Cornimont

6 rue Charlemagne
88310 Cornimont
Téléphone : 03 29 24 11 44
Télécopie : 03 29 24 23 65
Courriel : ce.0881397@ac-nancy-metz.fr
UAI : 0881397R

Principal-e :
Myriam CHRETIEN
Principal-e adjoint-e Faisant Fonction:
David BROGGI

Collège Michel de Montaigne - Dompaire

301 route de Bouzemont
88270 Dompaire
Téléphone : 03 29 36 60 11
Télécopie : 03 29 36 64 09
Courriel : ce.0880017@ac-nancy-metz.fr
UAI : 0880017R

Principal-e :
Delphine EUGE

Collège René Cassin - Eloyes

15 rue de l'Elle
88510 Eloyes
Téléphone : 03 29 32 41 87
Télécopie : 03 29 32 46 39
Courriel : ce.0881371@ac-nancy-metz.fr
UAI : 0881371M

Principal-e :
Philippe GLINEUR
Principal-e adjoint-e Faisant Fonction:
Céline BONNEMBERGER

Collège Georges Clémenceau - Épinal

Place Clémenceau
BP 588
88021 Épinal Cedex
Téléphone : 03 29 82 38 16
Télécopie : 03 29 64 09 91
Courriel : ce.0881146@ac-nancy-metz.fr
UAI : 0881146T

Principal-e :
Fabrice LECOMTE
Principal-e adjoint-e :
Ludovic SARTORI
Directeur-trice adjoint-e de S.E.G.P.A. :
Martine LE ROUX

Collège Jules Ferry - Épinal

3 rue du Dr Laflotte
88025 Épinal Cedex
Téléphone : 03 29 33 05 50
Télécopie : 03 29 33 05 03
Courriel : ce.0880150@ac-nancy-metz.fr
UAI : 0880150K

Principal-e :
Nathalie BECK
Principal-e adjoint-e :
Christine CALOT

Collège Saint-Exupéry - Épinal

14 rue Charles Perrault
88025 Épinal Cedex
Téléphone : 03 29 81 21 41
Télécopie : 03 29 81 21 40
Courriel : ce.0880149@ac-nancy-metz.fr
UAI : 0880149J

Principal-e :
Marylène AMET
Principal-e adjoint-e :
Ghislain GODE

Collège de la Haute Meurthe - Fraize

6 rue du Giron
88230 Fraize
Téléphone : 03 29 50 30 01
Télécopie : 03 29 50 86 95
Courriel : ce.0881410@ac-nancy-metz.fr
UAI : 0881410E

Principal-e :
Isabelle LECOMTE
Principal-e adjoint-e :
Frédéric SALAUN BRUGEL

Collège La Haie Griselle - Gérardmer

25 chemin des Épinettes
La Haie Griselle - BP 109
88407 Gérardmer Cedex
Téléphone : 03 29 63 13 01
Télécopie : 03 29 63 23 90
Courriel : ce.0881446@ac-nancy-metz.fr
UAI : 0881446U

Principal-e :
Laurent BELIN
Principal-e adjoint-e :
Aurélien CLAUDE

Collège Louis Armand - Golbey

4 rue Louis Armand
BP 88
88194 Golbey Cedex
Téléphone : 03 29 34 24 11
Télécopie : 03 29 31 49 74
Courriel : ce.0881097@ac-nancy-metz.fr
UAI : 0881097P

Principal-e :
Christian GRUNENWALD
Principal-e adjoint-e :
Didier SALANDIN

Collège Julie Victoire Daubié - La Vôge-les-Bains

42 rue du Chesnois
88240 La Vôge-les-Bains
Téléphone : 03 29 36 32 21
Télécopie : 03 29 36 20 06
Courriel : ce.0880002@ac-nancy-metz.fr
UAI : 0880002Z

Principal-e :
Corinne VILLEMEN-BERARD
Principal-e adjoint-e :
Laurence MARCHAL

Collège Guillaume de Lamarche - Lamarche

Rue de la Croix de Mission
88320 Lamarche
Téléphone : 03 29 09 52 06
Télécopie : 03 29 09 57 43
Courriel : ce.0880034@ac-nancy-metz.fr
UAI : 0880034J

Principal-e :
Laure COLIN-BERBIGUIE

Collège Jules Ferry - Le Thillot

7 bis rue des Tertres
BP 51
88162 Le Thillot
Téléphone : 03 29 25 00 69
Télécopie : 03 29 25 15 55
Courriel : ce.0880065@ac-nancy-metz.fr
UAI : 0880065T

Principal-e :
Thierry JANY
Principal-e adjoint-e :
Marie STROTZ
Directeur-trice adjoint-e de S.E.G.P.A. :
Amandine HENRY

Collège Guillaume Apollinaire - Le Tholy

4 rue des Walhérois
88530 Le Tholy
Téléphone : 03 29 61 81 28
Télécopie : 03 29 61 89 17
Courriel : ce.0881148@ac-nancy-metz.fr
UAI : 0881148V

Principal-e :
Emmanuelle BOUCHER

Collège Fleurot d'Hérival - Le Val d'Ajol

Rue des Meiges
BP 60019
88340 Le Val d'Ajol
Téléphone : 03 29 30 66 97
Télécopie : 03 29 30 68 60
Courriel : ce.0880068@ac-nancy-metz.fr
UAI : 0880068W

Principal-e :
David SAGE
Principal-e adjoint-e :
Stéphane VILLEMIN

Collège Charles-Edouard Fixary - Liffol-le-Grand Cedex

Rue du 08 Mai 1945
BP 28
88350 Liffol-le-Grand Cedex
Téléphone : 03 29 06 62 06
Télécopie : 03 29 06 30 64
Courriel : ce.0881103@ac-nancy-metz.fr
UAI : 0881103W

Principal-e :
Dominique HUMBERT-ROMAIN

Collège Guy Dolmaire - Mirecourt

451 rue Neuf Moulin
88503 Mirecourt Cedex
Téléphone : 03 29 37 00 33
Télécopie : 03 29 37 45 49
Courriel : ce.0880035@ac-nancy-metz.fr
UAI : 0880035K

Principal-e :
Arnaud DENET
Principal-e adjoint-e :
Stéphane GROUX

Collège du Pervis - Monthureux-sur-Saône

Rue Croix de Mission
88410 Monthureux-sur-Saône
Téléphone : 03 29 09 01 70
Télécopie : 03 29 09 03 76
Courriel : ce.0881386@ac-nancy-metz.fr
UAI : 0881386D

Principal-e :
Denis JEANJACQUOT

Collège Pierre et Marie Curie - Neufchâteau

Rue Victor Martin
BP 269
88300 Neufchâteau
Téléphone : 03 29 95 21 21
Télécopie : 03 29 95 21 20
Courriel : ce.0880041@ac-nancy-metz.fr
UAI : 0880041S

Principal-e :
Marie-Hélène DESPIN HIRLIMANN
Principal-e adjoint-e :
Alexandra THOMAS
Directeur-trice adjoint-e de S.E.G.P.A. :
Hervé SCHMIEDERER

Collège annexe du Val d'Ajol - Plombières-les-Bains

Rue Gérard Grivet
88370 Plombières-les-Bains
Téléphone : 03 29 66 01 89
Télécopie : 03 29 66 00 55

Principal-e :
David SAGE
Principal-e adjoint-e :
Stéphane VILLEMIN

Collège du Spitzemberg - Provenchères-et-Colroy

Rue du Collège
88490 Provenchères-et-Colroy
Téléphone : 03 29 51 20 35
Télécopie : 03 29 51 27 31
Courriel : ce.0880044@ac-nancy-metz.fr
UAI : 0880044V

Principal-e :
Olivier SAGARD

Collège Alphonse Cytère - Rambervillers

20 rue Général Leclerc
BP 72
88700 Rambervillers
Téléphone : 03 29 65 05 06
Télécopie : 03 29 65 01 40
Courriel : ce.0880045@ac-nancy-metz.fr
UAI : 0880045W

Principal-e :
Michel BOURDON
Principal-e adjoint-e :
Aurélie CHRISTOPHE
Directeur-trice adjoint-e de S.E.G.P.A. :
Nathalie MELET

Collège Louis Pasteur - Raon l'Étape

40 rue Général Sarrail
88110 Raon l'Étape
Téléphone : 03 29 42 64 90
Télécopie : 03 29 42 64 91
Courriel : ce.0881120@ac-nancy-metz.fr
UAI : 0881120P

Principal-e :
Pascal DESCHARMES
Principal-e adjoint-e :
Christine MUTIN
Directeur-trice adjoint-e de S.E.G.P.A. :
Denis FAY

Principal Intérim : Christian FISMAN

Collège Charlet - Remiremont

Rue Charlet
BP 30046
88202 Remiremont Cedex
Téléphone : 03 29 23 30 90
Télécopie : 03 29 62 48 35
Courriel : ce.0880154@ac-nancy-metz.fr
UAI : 0880154P

Principal-e :
Catherine COURTOIS
Principal-e adjoint-e Faisant Fonction:
Nelly POUNA
Directeur-trice adjoint-e de S.E.G.P.A. :
Anne-Laure BARBAUX

Collège Le Tertre - Remiremont

6 rue du Tertre
BP 159
88203 Remiremont Cedex
Téléphone : 03 29 62 15 35
Télécopie : 03 29 62 33 28
Courriel : ce.0880155@ac-nancy-metz.fr
UAI : 0880155R

Principal-e :
Jean-Pierre CHAROUSSET
Principal-e adjoint-e :
Antonio GOMES DO VALE

Collège Jean Montémont - Rupt-sur-Moselle

42 rue Napoléon Forel
BP 13
88360 Rupt-sur-Moselle
Téléphone : 03 29 24 34 10
Télécopie : 03 29 24 45 25
Courriel : ce.0880054@ac-nancy-metz.fr
UAI : 0880054F

Principal-e :
Rachel PARMENTIER

Principale Intérim : Edwige PIERRON

Collège Joseph-Julien Souhait - Saint Dié des Vosges

4 rue du 12ème R.A.
88100 Saint Dié des Vosges
Téléphone : 03 29 56 22 92
Télécopie : 03 29 56 63 36
Courriel : ce.0881099@ac-nancy-metz.fr
UAI : 0881099S

Principal-e :
Kamel LAMARA
Principal-e adjoint-e :
Myriam PAQUET

Collège Jules Ferry - Saint Dié des Vosges

48 rue Saint-Charles
88109 Saint Dié des Vosges Cedex
Téléphone : 03 29 56 26 68
Télécopie : 03 29 56 01 75
Courriel : ce.0881447@ac-nancy-metz.fr
UAI : 0881447V

Principal-e :
Patricia BRAUN
Principal-e adjoint-e :
Karine DIDIER

Collège Vautrin Lud - Saint Dié des Vosges

Rue de la Tuilerie
BP 98309
88100 Saint Dié des Vosges
Téléphone : 03 29 56 26 00
Télécopie : 03 29 56 00 06
Courriel : ce.0880151@ac-nancy-metz.fr
UAI : 0880151L

Principal-e :
Pascal GACHENOT
Principal-e adjoint-e Faisant Fonction:
Marie Pierre CHASSEL
Directeur-trice adjoint-e de S.E.G.P.A. :
Gabriel MICARD

Collège André Malraux - Senones

rue du Breuil
88210 Senones
Téléphone : 03 29 57 91 54
Télécopie : 03 29 57 69 50
Courriel : ce.0881101@ac-nancy-metz.fr
UAI : 0881101U

Principal-e :
Eric SPEICHER
Principal-e adjoint-e Intérim:
Delphine CLAUDEL-PIERREL

Collège du Ban de Vagney - Vagney

5 Rue Jules Ferry
88120 Vagney
Téléphone : 03 29 24 73 29
Télécopie : 03 29 61 71 75
Courriel : ce.0881372@ac-nancy-metz.fr
UAI : 0881372N

Principal-e :
Isabelle LAVEZ
Principal-e adjoint-e Faisant Fonction:
Romain CELERIER

Collège Jules Verne - Vittel

92 rue du Lieutenant Gauffre
BP 50095
88800 Vittel
Téléphone : 03 29 08 19 40
Télécopie : 03 29 08 30 19
Courriel : ce.0880156@ac-nancy-metz.fr
UAI : 0880156S

Principal-e :
Sophie LE MOURoux

Collège Camille Claudel - Xertigny

rue du Colonel Sérot
BP 11
88220 Xertigny
Téléphone : 03 29 30 11 74
Télécopie : 03 29 36 01 37
Courriel : ce.0881369@ac-nancy-metz.fr
UAI : 0881369K

Principal-e :
Christine PHILIPPE
Principal-e adjoint-e :
Barbara AULOY
Directeur-trice adjoint-e de S.E.G.P.A. :
Anne-Valérie ATTENOT

6.2. Lycées

Lycée général et technologique Jean Lurcat - Bruyères

22 avenue de Lattre de Tassigny
88600 Bruyères
Téléphone : 03 29 50 51 32
Télécopie : 03 29 50 52 16
Courriel : ce.0880004@ac-nancy-metz.fr
UAI : 0880004B

Proviseur-e :
Jean-Philippe PERRIN
Proviseur-e adjoint-e :
Christelle LECLERC

Lycée Claude Gellée - Épinal

44 rue Abel Ferry
BP 589
88000 Épinal Cedex
Téléphone : 03 29 82 49 89
Télécopie : 03 29 35 58 54
Courriel : ce.0880020@ac-nancy-metz.fr
UAI : 0880020U

Proviseur-e :
Olivier ODILLE
Proviseur-e adjoint-e :
Pascale WILLER

Lycée général et technologique Louis Lapicque - Épinal

5, Rue Nicolas Bellot
BP 587
88021 Épinal Cedex
Téléphone : 03 29 82 47 42
Télécopie : 03 29 64 25 59
Courriel : ce.0880019@ac-nancy-metz.fr
UAI : 0880019T

Proviseur-e :
Philippe VONTHRON
Proviseur-e adjoint-e Intérim:
Dominique BIANCHI
Proviseur-e adjoint-e :
Pascal MASSONIE

Proviseur-e adjoint-e Faisant Fonction:
Nathalie ARROYAS

Lycée polyvalent Pierre Mendès France - Épinal

2 rue du Haut des Étages
BP 582
88021 Épinal Cedex
Téléphone : 03 29 81 21 81
Télécopie : 03 29 81 21 98
Courriel : ce.0880021@ac-nancy-metz.fr
UAI : 0880021V

Proviseur-e :
Patrick VALENTIN
Proviseur-e adjoint-e :
Ghislaine CHAMARANDE-ALVES
Proviseur-e adjoint-e :
Vincent PASSARD

Lycée général et technologique La Haie Griselle - Gérardmer

25 Chemin des Épinettes
La Haie Griselle - BP 109
88407 Gérardmer Cedex
Téléphone : 03 29 63 13 01
Télécopie : 03 29 63 23 90
Courriel : ce.0880030@ac-nancy-metz.fr
UAI : 0880030E

Proviseur-e :
Laurent BELIN

Lycée polyvalent Hôtelier Jean-Baptiste Siméon Chardin - Gérardmer

Boulevard d'Alsace
BP 127
88407 Gérardmer Cedex
Téléphone : 03 29 63 37 70
Télécopie : 03 29 60 01 52
Courriel : ce.0881664@ac-nancy-metz.fr
UAI : 0881664F

Proviseur-e :
Jean LEFEBVRE
Proviseur-e adjoint-e :
François CHERASSE

Lycée polyvalent Jean-Baptiste Guillaume - Mirecourt

5 avenue Graillet
BP 109
88503 Mirecourt Cedex
Téléphone : 03 29 37 56 00
Télécopie : 03 29 37 56 10
Courriel : ce.0880036@ac-nancy-metz.fr
UAI : 0880036L

Proviseur-e :
Valérie BEAUSERT-LEICK

Proviseur-e Adjoint-e Faisant Fonction :
Gérald VIRIOT

Proviseur-e adjoint-e :
Nathalie POISSON-JACQUART

Lycée polyvalent Pierre et Marie Curie - Neufchâteau

15 rue Jules Ferry
88300 Neufchâteau
Téléphone : 03 29 95 21 21
Télécopie : 03 29 95 21 20
Courriel : ce.0880040@ac-nancy-metz.fr
UAI : 0880040R

Proviseur-e :
Marie-Hélène DESPIN HIRLIMANN

Proviseur-e adjoint-e :
Fabienne BARTHE
Proviseur-e adjoint-e (S.E.P.) :
Estelle DIDIERJEAN

Lycée général et technologique André Malraux - Remiremont

13, Rue de l'Epinette
BP 160
88204 REMIREMONT Cedex
Téléphone : 03 29 62 49 23
Télécopie : 03 29 62 35 76
Courriel : ce.0880153@ac-nancy-metz.fr
UAI : 0880153N

Proviseur-e :
Frédéric CARLIER
Proviseur-e adjoint-e :
David RUFFY

Proviseur-e adjoint-e :
Sébastien SCHAL
Proviseur-e adjoint-e :

Lycée général et technologique Jules Ferry - Saint Dié des Vosges

48 rue Saint-Charles
88109 Saint Dié des Vosges Cedex
Téléphone : 03 29 56 26 68
Télécopie : 03 29 56 01 75
Courriel : ce.0880055@ac-nancy-metz.fr
UAI : 0880055G

Proviseur-e :
Patricia BRAUN
Proviseur-e adjoint-e :
Aline RIETSCH

Lycée polyvalent Georges Baumont - Saint Dié des Vosges

32 rue de l'Orme
BP 74
88102 Saint Dié des Vosges Cedex
Téléphone : 03 29 53 57 57
Télécopie : 03 29 56 74 91
Courriel : ce.0880152@ac-nancy-metz.fr
UAI : 0880152M

Proviseur-e :
Éric BOGEAT
Proviseur-e adjoint-e :
Anne-Lise DESREUMAUX
Proviseur-e adjoint-e (S.E.P.) :
Nathalie MEUNIER

6.3. Lycées professionnels

Lycée professionnel - Lycée des Métiers d'art et des services à la Personne - Émile Gallé - Capavenir-Vosges

5 rue Auguste Dedecker
88150 Capavenir-Vosges
Téléphone : 03 29 39 31 67
Télécopie : 03 29 31 52 27
Courriel : ce.0880064@ac-nancy-metz.fr
UAI : 0880064S

Provisur-e :
Marie-Béatrice COURTY
Provisur-e adjoint-e :
Julien LALEVÉE
Provisur-e adjoint-e faisant fonction :
François ROUSSE

Lycée professionnel Pierre-Mendès France - Contrexéville

100 rue du Shah de Perse
88140 Contrexéville
Téléphone : 03 29 08 01 96
Télécopie : 03 29 08 20 92
Courriel : ce.0880013@ac-nancy-metz.fr
UAI : 0880013L

Provisur-e :
Abdelmajid HAOUACI
Provisur-e adjoint-e :
José FERREIRA

Lycée professionnel Isabelle Viviani - Épinal

75 rue de Remiremont
BP 571
88020 Épinal Cedex
Téléphone : 03 29 35 29 85
Télécopie : 03 29 35 43 09
Courriel : ce.0880023@ac-nancy-metz.fr
UAI : 0880023X

Provisur-e :
Christelle GEORGEL
Provisur-e adjoint-e :
Agathe LOTZ

Lycée professionnel Pierre Gilles de Gennes - Gérardmer

Route de la Rochotte
BP 125
88407 Gérardmer Cedex
Téléphone : 03 29 63 04 36
Télécopie : 03 29 60 88 02
Courriel : ce.0880031@ac-nancy-metz.fr
UAI : 0880031F

Provisur-e :
Alain MALLET
Provisur-e adjoint-e :
Stéphanie VALLEE

Lycée professionnel Le Chesnois - La Vôge-les-Bains

44 rue du Chesnois
88240 La Vôge-les-Bains
Téléphone : 03 29 66 67 80
Télécopie : 03 29 36 38 09
Courriel : ce.0880001@ac-nancy-metz.fr
UAI : 0880001Y

Provisur-e :
Corinne VILLEMIN-BERRARD

Lycée professionnel Louis Geisler - Raon l'Étape

3 rue de la Belle Orge
88110 Raon l'Étape Cedex
Téléphone : 03 29 42 90 90
Télécopie : 03 29 42 90 80
Courriel : ce.0881370@ac-nancy-metz.fr
UAI : 0881370L

Provisur-e :
Alain WUILLAUME
Provisur-e adjoint-e :
Laurent ANDRÉOLI

Lycée professionnel Camille Claudel - Remiremont

2 rue du Parmont
BP 70158
88202 Remiremont Cedex
Téléphone : 03 29 62 04 84
Télécopie : 03 29 62 82 85
Courriel : ce.0881140@ac-nancy-metz.fr
UAI : 0881140L

Proviseur-e :
Pascal VILLEMIN
Proviseur-e adjoint-e :
Nadège LEVALET

Agent-e comptable :
Sarah THIRIET
Gestionnaire :
Sarah THIRIET

Lycée professionnel Jean-Baptiste Jacques Augustin - Saint Dié des Vosges

20 rue du Nouvel Hôpital
88100 Saint Dié des Vosges
Téléphone : 03 29 52 25 25
Télécopie : 03 29 52 25 13
Courriel : ce.0880057@ac-nancy-metz.fr
UAI : 0880057J

Proviseur-e :
Pascale LEMAITRE
Proviseur-e adjoint-e :
Marc RIVET

Agent-e comptable :
Cathy BABLON
Gestionnaire :
Chantal BEAUVIERE

Site rattaché au lycée André Malraux de Remiremont - Saulxures-sur-Moselotte

125 rue du Bois des Dames
88290 Saulxures-sur-Moselotte
Téléphone : 03 29 24 61 22
Télécopie : 03 29 24 51 62

6.4. E.R.E.A.

Établissement Régional d'Enseignement Adapté François Georgin - Épinal

38, rue Louis Blériot
BP 1033
88050 Épinal Cedex 9
Téléphone : 03 29 34 44 75
Télécopie : 03 29 34 88 46
Courriel : ce.0881119@ac-nancy-metz.fr
UAI : 0881119N

Proviseur-e :
Pierre BEAUBIER
Proviseur-e adjoint-e :
Francis CONSTANTIN

7. Établissements privés du Second Degré
7.1. Collèges
7.1.1. Établissements sous contrat

Collège Jeanne d'Arc - Bruyères

1 avenue Chanzy
Directeur-trice :
88600 Bruyères
Raphaël Thomassin
Téléphone : 03 29 50 51 42
Télécopie : 03 29 50 29 25
Courriel : ce.0880106@ac-nancy-metz.fr
UAI : 0880106M

Directeur-trice :
Damien GRANDJEAN

Collège Notre Dame Saint Joseph - Épinal

6 rue des Jardiniers
88012 Épinal Cedex
Téléphone : 03 29 64 43 43
Télécopie : 03 29 35 39 45
Courriel : ce.0881496@ac-nancy-metz.fr
UAI : 0881496Y

Directeur-trice :
Yannick ALBERICI

Collège Saint Laurent - La Bresse

2 rue Fontaine Saint Laurent
B.P. 38
88250 La Bresse
Téléphone : 03 29 25 41 61
Télécopie : 03 29 25 54 98
Courriel : ce.0880105@ac-nancy-metz.fr
UAI : 0880105L

Directeur-trice :
Isabelle COCHENET

Collège Saint Clément - Martigny les Bains

11 rue Abbé Thiébaud
88320 Martigny les Bains
Téléphone : 03 29 09 71 24
Télécopie : 03 29 09 72 00
Courriel : ce.0880108@ac-nancy-metz.fr
UAI : 0880108P

Directeur-trice :
Valérie COLUS

Collège Jeanne d'Arc - Neufchâteau

1 avenue Herringen
88300 Neufchâteau
Téléphone : 03 29 94 03 20
Télécopie : 03 29 94 12 85
Courriel : ce.0880112@ac-nancy-metz.fr
UAI : 0880112U

Directeur-trice :
Valérie COLUS

Collège Sainte Jeanne d'Arc - Rambervillers

27 rue des Fontaines
88700 Rambervillers
Téléphone : 03 29 65 01 46
Télécopie : 03 29 65 29 67
Courriel : ce.0880114@ac-nancy-metz.fr
UAI : 0880114W

Directeur-trice :
Christophe VINCENT

Collège Saint Joseph - Remiremont

6 rue du canton
B.P. 20045
88202 Remiremont Cedex
Téléphone : 03 29 62 23 73
Télécopie : 03 29 62 23 74
Courriel : ce.0880096@ac-nancy-metz.fr
UAI : 0880096B

Directeur-trice :
Sophie STEINER

Collège Notre Dame de la Providence - Saint Dié des Vosges

14 rue Pasteur
88100 Saint Dié des Vosges Cedex
Téléphone : 03 29 56 17 77
Télécopie : 03 29 55 33 64
Courriel : ce.0880100@ac-nancy-metz.fr
UAI : 0880100F

Directeur-trice :
Gérard-Antoine MASSONI

Collège Saint Marie - Saint Dié des Vosges

17 avenue de Robache
B.P. 289
88108 Saint Dié des Vosges
Téléphone : 03 29 55 34 66
Télécopie : 03 29 55 54 95
Courriel : ce.0880098@ac-nancy-metz.fr
UAI : 0880098D

Directeur-trice :
Gérard-Antoine MASSONI

7.1.2. Établissements hors contrat

Collège Bienheureux Frassati - Mandres sur Vair

50 rue Monseigneur Rodhain
88800 Mandres sur Vair
Téléphone : 03 29 09 86 18
Télécopie : 03 29 09 86 18
Courriel : ce.0881748@ac-nancy-metz.fr
UAI : 0881748X

Directeur-trice :
Patrick GIRARD

7.2. Lycées

7.2.1. Établissements sous contrat

Lycée Notre Dame - Saint Joseph - Épinal

6 rue des jardiniers
88012 Épinal Cedex
Téléphone : 03 29 64 43 43
Télécopie : 03 29 82 61 57
Courriel : ce.0880101@ac-nancy-metz.fr
UAI : 0880101G

Directeur-trice :
Yannick ALBERICI

Lycée Jeanne d'Arc - Remiremont

6 rue du Canton
B.P. 20045
88202 Remiremont Cedex
Téléphone : 03 29 62 23 73
Télécopie : 03 29 62 23 74
Courriel : ce.0880097@ac-nancy-metz.fr
UAI : 0880097C

Directeur-trice :
Sophie STEINER

Lycée Beau Jardin - Saint Dié des Vosges

9 rue du Beau Jardin
88109 Saint Dié des Vosges Cedex
Téléphone : 03 29 56 13 52
Télécopie : 03 29 55 39 57
Courriel : ce.0880099@ac-nancy-metz.fr
UAI : 0880099E

Directeur-trice :
Gérard-Antoine MASSONI

7.2.2. Établissements hors contrat

Lycée Institution St Dominique - La Baffe

184 rue du Dos Mariotte
88460 La Baffe
Téléphone : 03 29 33 24 67
Télécopie : 03 29 31 65 62
Courriel : ce.0881710@ac-nancy-metz.fr
UAI : 0881710F

Directeur-trice :
Soeur Marie Hyacinthe

Lycée Bienheureux Frassati - Mandres sur Vair

50 rue monseigneur Rodhain
88800 Mandres sur Vair
Téléphone : 03 29 09 86 18
Télécopie : 03 29 09 86 18
Courriel : ce.0881748@ac-nancy-metz.fr
UAI : 0881748X

Directeur-trice :
Patrick GIRARD

7.3. Lycées professionnels

7.3.1. Établissements sous contrat

Lycée professionnel Jeanne d'Arc - Bruyères

1 avenue Chanzy
88600 Bruyères
Téléphone : 03 29 50 51 42
Télécopie : 03 29 50 29 25
Courriel : ce.0880133@ac-nancy-metz.fr
UAI : 0880133S

Directeur-trice :
Damien GRANDJEAN

Lycée professionnel Notre Dame - Saint Joseph - Épinal

6 rue des jardiniers
88012 Épinal Cedex
Téléphone : 03 29 64 43 43
Télécopie : 03 29 82 61 57
Courriel : ce.0881530@ac-nancy-metz.fr
UAI : 0881530K

Directeur-trice :
Yannick ALBERICI

Lycée professionnel Jeanne d'Arc - Neufchâteau

1 avenue de Herringen
88300 Neufchâteau
Téléphone : 03 29 94 03 20
Télécopie : 03 29 94 12 85
Courriel : ce.0881651@ac-nancy-metz.fr
UAI : 0881651S

Directeur-trice :
VALERIE COLUS

Lycée professionnel Jeanne d'Arc - Remiremont

6 rue du canton
B.P. 20045
88202 Remiremont Cedex
Téléphone : 03 29 62 23 73
Télécopie : 03 29 62 23 74
Courriel : ce.0881498@ac-nancy-metz.fr
UAI : 0881498A

Directeur-trice :
Sophie STEINER

Lycée professionnel horticulture et paysage (2 classes sous contrat) - Roville aux chênes

6 rue du collègue
88700 Roville aux chênes
Téléphone : 03 29 65 11 04
Télécopie : 03 29 65 12 39
Courriel : ce.0881623@ac-nancy-metz.fr
UAI : 0881623L

Directeur-trice :
Thierry DEFAIX

Lycée professionnel Notre Dame de la Providence - Saint Dié des Vosges

14 rue Pasteur
88100 Saint Dié des Vosges Cedex
Téléphone : 03 29 56 17 77
Télécopie : 03 29 55 33 64
Courriel : ce.0880120@ac-nancy-metz.fr
UAI : 0880120C

Directeur-trice :
Gérard-Antoine MASSONI

8. Établissements de l'Académie de Nancy-Metz

8.1. Établissements de l'enseignement public

Rectorat de l'Académie de Nancy-Metz

2, rue Philippe de Gueldres
Case Officielle n° 30013
54035 Nancy Cedex
Téléphone : 03 83 86 20 20

Institut National Supérieur du Professorat et de l'Éducation (I.N.S.P.É.)

5, rue Paul Richard
54320 Maxéville
Téléphone : 03 83 17 68 68
Télécopie : 03 83 17 68 69
Directeur : Fabien SCHNEIDER

Institut National Supérieur du Professorat et de l'Éducation (I.N.S.P.É.) - Site d'Épinal

1 rue Charles Perrault
88000 Épinal
Téléphone : 03 72 74 21 30
Directeur du site : Gilles LEUVREY

CANOPE

99, rue de Metz
Case Officielle n° 3320
54000 Nancy
Téléphone : 03 83 19 11 11
Télécopie : 03 83 19 11 19
Directrice : Brigitte COURBET-MANET

Atelier Canopé des Vosges

2, rue de Nancy
88000 Épinal
Téléphone : 03 72 34 60 79
Directrice : Annabelle SOUDIERE

Centre Médico Psycho Pédagogique (C.M.P.P.)

43, rue du Struthof
88000 Épinal
Téléphone : 03 29 35 00 00
Directeur : Laurent ROMARY

Maison Départementale des Personnes Handicapées (M.D.P.H.)

2, rue Grennevo
CS 60045
88026 Épinal Cedex
Téléphone : 03 29 29 09 91
Télécopie : 03 29 29 02 86
Directeur : Valérie BIGENHO-POËT

Union Nationale du Sport Scolaire (U.N.S.S.)

Service Départemental U.N.S.S. 88
Lycée professionnel Camille Claudel
2, rue du Parmont
BP 158
88200 Remiremont Cedex
Téléphone : 03 29 22 62 83
Portable : 06 09 75 57 21
Télécopie : 03 63 55 61 09
Directeur : Matthieu SCHAFFAUSER

8.2. Établissements de l'enseignement privé

Direction Diocésaine de l'enseignement Catholique

29, rue François de Neufchâteau
88025 Épinal Cedex
Téléphone : 03 29 82 35 84
Directeur diocésain : Christian VACELET

9. Groupements d'ETablissements (G.R.E.T.A.)

G.R.E.T.A. Lorraine Sud

13, rue de l'Épinette
BP 20160
88204 Remiremont Cedex
Téléphone : 03 29 62 53 56
Télécopie : 03 29 23 99 38
Président : Frédéric CARLIER

G.R.E.T.A. Antenne de Neufchâteau

15, rue Jules Ferry
88300 Neufchâteau
Téléphone : 03 29 94 27 46
Télécopie : 03 29 94 62 99

G.R.E.T.A. Antenne de Remiremont

13, rue de l'Épinette
BP 20160
88204 Remiremont Cedex
Téléphone : 03 29 62 53 56
Télécopie : 03 29 23 99 38

G.R.E.T.A. Antenne de Saint Dié des Vosges

14, rue Thurin
88100 Saint Dié des Vosges
Téléphone : 03 29 55 32 73
Télécopie : 03 29 56 71 41

10. Associations et Mutuelles

10.1. Œuvres post et péri-scolaires

Association Départementale des Pupilles de l'Enseignement Public (A.D.P.E.P.)

4 Côte Vinseaux
88000 Épinal
Téléphone : 03 29 81 36 20

Association départementale des Francas des Vosges

7 quartier de la Magdeleine
88000 Épinal
Téléphone : 03 29 82 48 08
Courriel : lesfrancasdesvosges@wanadoo.fr

Fédération des Œuvres Laïques (F.O.L)

15, rue général de Reffye
88000 Épinal
Téléphone : 03 29 69 64 64

Office Central de la Coopération à l'École (O.C.C.E.)

Lieu de résidence :
46, rue Abel Ferry
À côté du lycée Claude Gellée
Bâtiment C.I.O. 3ème étage
88000 Épinal
Adresse postale :
17-19 rue Antoine Hurault
88029 Épinal Cedex
Téléphone : 03 29 34 05 96

Office Départemental des Centres de Vacances et de Loisirs (O.D.C.V.L.)

Parc d'Activité de la Roche
BP 247 88007 Épinal Cedex
Téléphone : 03 29 82 31 74

10.2. Fédérations de parents d'élèves

Fédération des Conseils de Parents d'Élèves des écoles publiques (F.C.P.E.)

Présidente départementale : Mme Isabelle TOUSSAINT
Téléphone : 03 55 19 51 66

Fédération des Parents d'Élèves de l'Enseignement Public (P.E.E.P.)

Président départemental : M. Jacques ARNOULD
Téléphone : 03 29 29 88 70
peep.vosges@orange.fr

10.3. Délégués Départementaux de l'Éducation Nationale (D.D.E.N.)

Union des Délégués Départementaux de l'Éducation Nationale (D.D.E.N.)

4, Route de la Mine
88360 Ferdrupt

10.4. Missions locales

Mission Locale d'Épinal

5, chemin de la Belle au Bois Dormant
88000 Épinal
Téléphone : 03 29 82 23 05

Mission Locale de Remiremont

9, rue de la Franche Pierre
BP 19
88201 Remiremont Cedex
Téléphone : 03 29 62 39 15

Mission Locale de Neufchâteau

11, rue Jules Ferry
88300 Neufchâteau
Téléphone : 03 29 94 07 60

Mission Locale de Saint Dié des Vosges - CAP Jeunes

1, rue Ernest Colin
88100 Saint Dié des Vosges
Téléphone : 03 29 51 65 55

10.5. Divers

Mutuelle Assurance des Instituteurs de France (M.A.I.F.)

38, rue de Nancy
88000 Épinal
Téléphone : 03 29 69 11 30

Mutuelle Générale de l'Éducation Nationale (M.G.E.N.)

16, Allée des Blanches Croix
88000 Épinal
Téléphone : 3676 (coût d'un appel local à partir du poste fixe)

Autonome de Solidarité laïque des Vosges

15, rue général de Reffye
88000 Épinal
Téléphone : 03 29 64 23 81