



**ACADÉMIE
DE NANCY-METZ**

*Liberté
Égalité
Fraternité*

Direction des services départementaux
de l'éducation nationale
des Vosges

ORGANIGRAMME

Année scolaire 2022 - 2023

Table des matières

1. Organigramme schématisé de la Direction des Services Départementaux de l'Éducation Nationale des Vosges
2. Annuaire
3. Centres d'Information et d'Orientation
4. Centre Médico Scolaires
5. Inspecteurs de l'Éducation Nationale du Premier Degré
6. Établissements publics du Second Degré
 - 6.1. Collèges
 - 6.2. Lycées
 - 6.3. Lycées professionnels
 - 6.4. E.R.E.A
7. Établissements privés du Second Degré
 - 7.1. Collèges
 - 7.1.1. Établissements sous contrat
 - 7.1.2. Établissements hors contrat
 - 7.2. Lycées
 - 7.2.1. Établissements sous contrat
 - 7.3. Lycées professionnels
 - 7.3.1. Établissements sous contrat
8. Établissements de l'Académie de Nancy-Metz
 - 8.1. Établissements de l'enseignement public
 - 8.2. Établissements de l'enseignement privé
9. GRoupements d'ÉTABlissements (G.R.E.T.A.)
10. Associations et Mutuelles
 - 10.1. Œuvres post et périscolaires
 - 10.2. Fédérations de parents d'élèves
 - 10.3. Délégués Départementaux de l'Éducation Nationale (D.D.E.N.)
 - 10.4. Missions locales
 - 10.5. Divers

1. Organigramme schématisé de la Direction des Services Départementaux de l'Éducation Nationale des Vosges

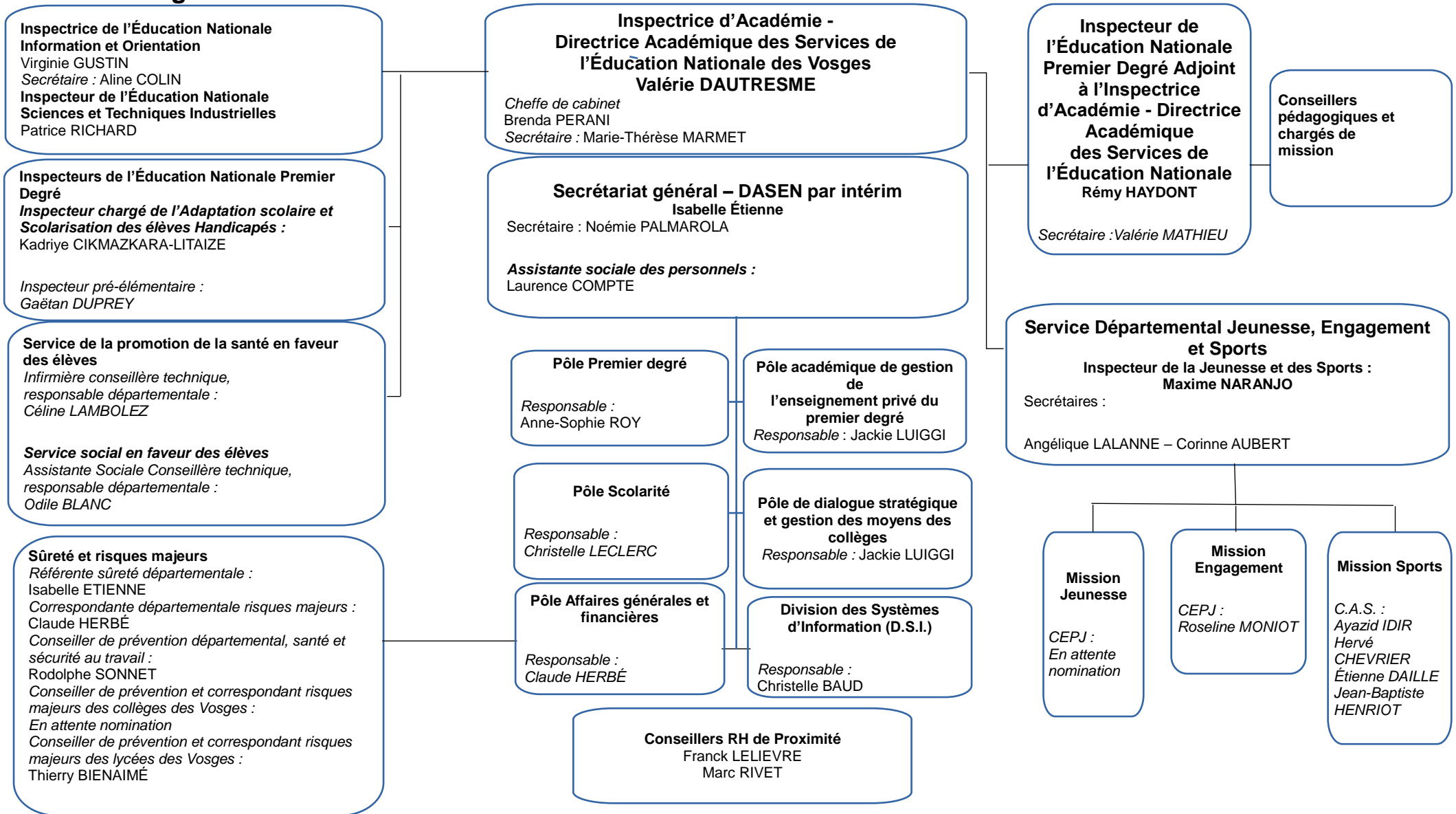

2. Annuaire

Inspectrice d'Académie - Directrice Académique des Services de l'Éducation Nationale des Vosges

n° bureau Prénom-NOM

n° de téléphone

101

Valérie DAUTRESME

03 29 64 80 51
(secrétariat)

E-mail : ce.cab88@ac-nancy-metz.fr

Secrétaire Générale

107

Isabelle ÉTIENNE

03 29 64 80 36
(secrétariat)

E-mail : ce.sec-gen88@ac-nancy-metz.fr

Inspecteur de l'Éducation Nationale Premier Degré adjoint à la Directrice Académique des Services de l'Éducation Nationale

111

Rémy HAYDONT

03 29 64 80 44

E-mail : ce.ienadj88@ac-nancy-metz.fr

Inspectrice de l'Éducation Nationale Information et Orientation

104

Virginie GUSTIN

03 29 64 80 38

Inspectrice de l'Éducation Nationale Adaptation scolaire et Scolarisation des élèves Handicapés

202

Kadriye CIKMAZKARA-LITAIZE

03 29 82 88 95

E-mail : ce.ien88-ash@ac-nancy-metz.fr

Cheffe de cabinet

105

Brenda PERANI

03 29 64 80 37

Équipe du cabinet

102	<i>Secrétaire de l'IA-DASEN :</i> Marie-Thérèse MARMET	03 29 64 80 51
106	<i>Secrétaire de la Secrétaire Générale:</i> Noémie PALMAROLA	03 29 64 80 36
	<i>Chauffeur, responsable des archives, responsable des espaces verts :</i> Clément VALLAR	03 29 64 80 79
108	<i>Gestionnaire des instances départementales et du Service Minimum d'Accueil :</i> Murielle MARÉCHAL	03 29 64 80 32
112	<i>Secrétaire de l'Inspecteur de l'Éducation Nationale Premier Degré adjoint à la Directrice Académique des Services de l'Éducation Nationale :</i> Valérie MATHIEU	03 29 64 80 44
10	<i>Secrétaire de l'Inspecteur de l'Éducation Nationale Information et Orientation – Gestion des Services Civiques</i> Aline COLIN	03 29 64 80 15
110	<i>Secrétaire :</i> Sylvie BOUTON	03 29 64 80 04

Service social des personnels

113	<i>Assistante sociale des personnels :</i> Laurence COMPTE	03 29 64 80 46
110	<i>Secrétaire :</i> Sylvie BOUTON	03 29 64 80 04

Conseillers pédagogiques et chargés de mission

116	<i>Conseillère pédagogique technologies de l'information et de la communication à l'école :</i> Lydie GREMILLET	03 29 64 80 20
114	<i>Conseillère pédagogique sciences, chargée de mission EDD :</i> Lydie CHAGNOT	03 29 64 80 48
114	<i>Conseiller pédagogique arts plastiques :</i> Hugues GERBAUT	03 29 64 80 58
116	<i>Conseiller pédagogique mathématiques :</i> Vincent PETITGENAY	03 29 64 80 90
114	<i>Conseiller pédagogique éducation musicale :</i> Philippe BONNARD	03 29 64 80 61
114	<i>Conseillère pédagogique langues vivantes :</i> Corinne JACQUOT	03 54 04 20 11
116	<i>Conseiller pédagogique Éducation Physique et Sportive (E.P.S.) :</i> Boris BENZADA	03 29 64 80 74
115	<i>Conseiller pédagogique auprès de l'Inspecteur de l'Éducation Nationale adjoint, chargé de Mission (conseiller de prévention départemental, santé et sécurité au travail) :</i> Rodolphe SONNET	03 29 64 80 17
110	<i>Conseillère pédagogique Maîtrise de la langue</i> Valérie DÉsirÉE	03 29 64 80 45

205 *Référente Départementale direction d'école*
Karine PIERRE-SÉPHAUD 03 29 64 80 23

207 *IEN chargée de l'Éducation en famille, chargée de missions (contrat de la ville, illettrisme, environnement, éducation prioritaire) :*
Cathy NALET 03 29 64 80 66

Chargé de mission Histoire Géographie EMC Musée d'Épinal
Pierre COLIN

Information et Orientation

10 *Secrétaire :*
Aline COLIN 03 29 64 80 15

110 *Référente Mission de Lutte contre le Décrochage Scolaire (M.L.D.S.) :*
Aïcha PETITPOISSON 03 29 64 80 01

Pôle Premier degré

E-mail : ce.ia88-premier-degre@ac-nancy-metz.fr

Cheffe du Pôle du 1er degré

118 **Anne-Sophie ROY** 03 29 64 80 30

Gestion des moyens premier degré

Bureau de la Carte Scolaire et de la gestion des emplois
E-mail : ce.ia88-premier-degre-cartescol@ac-nancy-metz.fr

119 *Responsable (prévisions des effectifs, gestion des postes) :*
Laure VOINCHET 03 29 64 80 28

Gestion Administrative Collective des Personnels

119 *Responsable (mouvement, avancement, liste d'aptitude, temps partiel, titularisation, reclassement) :*
Gislaine BEDON 03 29 64 80 34

119 *Assistante :*
Amélie MANGIN 03 29 64 80 33

Formation continue

E-mail : ce.ia88-premier-degre-fc@ac-nancy-metz.fr

120 *Responsable :*
Juliette BIRKER 03 29 64 80 27

120 Carole PAGNY/ Fanny CHARLES 03 29 64 80 29

Pôle académique de gestion de l'enseignement privé du 1er degré

E-mail : ce.ia88-enspriv1d@ac-nancy-metz.fr

Chef du Pôle académique de gestion de l'enseignement privé du 1er degré

122	Jackie LUIGGI	03 29 64 80 24
121	Assistante du responsable : <i>Fabienne PASTEL</i>	03 29 64 80 53
121	<i>Dossiers des personnels enseignants Privé</i> Marine FATRÉ	03 29 64 80 22
121	<i>Dossiers des personnels enseignants Privé</i> Sylvie DUPONT	03 29 64 80 21
121	<i>Dossiers des personnels enseignants Privé</i> Nathalie MATHIEU	03 29 64 80 12

Pôle de dialogue stratégique et gestion des moyens des collèges

Chef du Pôle de dialogue stratégique et gestion des moyens des collèges

122	Jackie LUIGGI	03 29 64 80 24
-----	----------------------	----------------

Pôle scolarité et Pôle Vie Scolaire

Cheffe des Pôle scolarité et Vie Scolaire

11	Christelle LECLERC	03 29 64 80 07
----	---------------------------	----------------

Scolarité

E-mail : ce.ia88-affectation@ac-nancy-metz.fr

12	Eugénie THOUVENOT	03 29 64 80 19
12	Maité BARBEY	03 29 64 80 18
10	Aline COLIN	03 29 64 80 15

Vie scolaire

E-mail : ce.ia88-pole2d-vsac@ac-nancy-metz.fr

10	Aurélié AULEN	03 29 64 80 35
10	Karen NAUDIN	03 29 64 80 16

Pôle Affaires générales et financières

E-mail : ce.ia88-pole3-affaires-generales@ac-nancy-metz.fr

Cheffe du Pôle Affaires générales et financières

6	Claude Herbé	03 29 64 80 09
---	---------------------	----------------

Affaires générales

Atelier :
Francis GEORGES

03 29 64 80 79

Entretien :
Nathalie ARNOULD

Accueil et standard :
Karine DEMENGE

03 29 64 80 80

Affaires financières

7 *Responsable :*
Florence DROUIN

03 29 64 80 52

7 *Assistante :*
Karine DEMENGE

03 29 64 80 00

Division des Systèmes d'Information (D.S.I.)

4 **Christelle BAUD**

03 29 64 80 05

Service Jeunesse, Sport et Engagement

Inspecteur de la Jeunesse et des Sports

001b **Maxime NARANJO** 03 54 04 20 10

005 Secrétaire mission Jeunesse :
Corinne AUBERT 03 54 04 20 07

005 Secrétaire missions Engagement et Sport :
Angélique LALANNE 03 54 04 20 01

Mission Jeunesse

001a C.E.P.J :
En attente nomination 03 54 04 20 08

Mission Engagement

001a C.E.P.J :
Roseline MONIOT 03 54 04 20 09

Mission Sports

C.A.S. :
002 Hervé CHEVRIER 03 54 04 20 04
002 Etienne DAILLE 03 54 04 20 03
002 Jean-Baptiste HENRIOT 03 54 04 20 05

Conseillers Ressources Humaines de Proximité

109 **Franck LELIEVRE** 03 29 64 80 60

Marc RIVET 03 29 63 13 01

Pôle secrétariat médical et social en faveur des élèves
Cheffe du pôle secrétariat médical et social en faveur des élèves

6	Claude HERBÉ	03 29 64 80 09
L4	Secrétaire : Évelyne ANTOINE :	03 29 82 28 82
L4	Secrétaire : Marion MOUROT	03 29 82 28 82

Médecin conseiller technique responsable départemental
XXXXXXXXXXXXXXXXXX

Service de la promotion de la santé en faveur des élèves
Infirmière conseillère technique responsable départementale

L3	Céline LAMBOLEZ	03 29 82 88 31
----	------------------------	----------------

Service social en faveur des élèves

Assistante Sociale conseillère technique responsable départementale

L1	Odile BLANC	03 29 82 88 32
----	--------------------	----------------

Sûreté et risques majeurs

107	<i>Référente sûreté départementale :</i> Isabelle ÉTIENNE	03 29 64 80 36 (secrétariat)
6	<i>Correspondante départementale risques majeurs :</i> Claude HERBÉ	03 29 64 80 09
115	<i>Conseiller de prévention départemental, santé et sécurité au travail :</i> Rodolphe SONNET	03 29 64 80 17
	<i>Conseiller de prévention et correspondant risques majeurs des collèges des Vosges :</i> Thierry BIENAIME	03 29 66 23 54
	<i>Conseiller de prévention et correspondant risques majeurs des lycées des Vosges :</i> Patrice GUTEHRLE	03 29 66 24 88

3. Centres d'Information et d'Orientation

Centre d'Information et d'Orientation d'Épinal / Remiremont

46 rue Abel Ferry

88000 Épinal

Téléphone : 03 29 82 20 94

Télécopie : 03 29 82 59 51

Courriel : ce.cio88-epinal@ac-nancy-metz.fr

Directeur : Anne-Marie VALDENNAIRE

Centre d'Information et d'Orientation de Neufchâteau

4 rue de Rebeval

88307 Neufchâteau Cedex

Téléphone : 03 29 94 35 09

Télécopie : 03 29 06 18 09

Courriel : ce.cio88-neufchateau@ac-nancy-metz.fr

Directeur : Amélie BEGEOT-NAGEL

Centre d'Information et d'Orientation de Saint Dié

15 rue du Xème B.C.P.

88100 Saint Dié des Vosges

Téléphone : 03 29 55 13 57

Télécopie : 03 29 41 26 12

Courriel : ce.cio88-saintdie@ac-nancy-metz.fr

Directrice : Jeovana ROBERT

4. Centres Médico Scolaires - Secteurs médecins

SECTEURS MÉDECINS - CMS – 2022/2023					
CMS	SECTEUR	MÉDECIN	ADRESSE	TELEPHONE ET HORAIRES	ADRESSE MAIL
ÉPINAL	EPINAL - sauf Collège Jules Ferry	Dr DESROZIERS Caroline	Maison des Associations Quartier Magdeleine Bât A Entrée 14 Rue du Général Haxo 88000 EPINAL	03 29 34 41 00 Du lundi au vendredi 8h00 - 12h00 13h30 - 17h00 Fermé le merdcredi après-midi	ce.med88001@ac-nancy-metz.fr
	LAMARCHE				
	LA VOGUE LES BAINS				
	LE VAL D'AJOL - PLOMBIERES				
	MONTHUREUX SUR SAONE				
	XERTIGNY				
	THAON LES VOSGES	Dr ARMANDO Marie France			
	CHARMES				
	CHATEL SUR MOSELLE				
	CHATENOIS				
	DOMPAIRE				
	EPINAL - Collège Jules Ferry				
	GOLBEY				
	LIFFOL LE GRAND				
	MIRECOURT				
NEUFCHATEAU					
CONTREXEVILLE					
VITTEL					
SAINT DIÉ	RAMBERVILLERS	Dr ARMANDO Marie France	8 rue Marcel Rogé 88100 SAINT DIÉ DES VOSGES	03 29 56 27 07 Du lundi au vendredi 8h00 - 12h00 13h30 - 17h00 Fermé le merdcredi après-midi	ce.med88101@ac-nancy-metz.fr
	CORCIEUX	Dr LECOMTE Chantal			
	FRAIZE				
	GERARDMER				
	LE THOLY				
	PROVENCHERES SUR FAVE				
	RAON L'ETAPE				
	SAINT-DIE DES VOSGES	Dr DESROZIERS Caroline			
	SENONES				
	BRUYERES				
	CORNIMONT				
	LE THILLOT				
	ELOYES				
	REMIREMONT				
	RUPT SUR MOSELLE				
VAGNEY					

4. Inspecteurs de l'Éducation Nationale du Premier Degré

Circonscription de Bruyères

17-19 rue Antoine Hurault
88026 Épinal Cedex

Téléphone : 03 29 64 80 94

Site internet :
<http://www4.ac-nancy-metz.fr/ien-bruyeres/>

E-mail : ce.ien88-bruyeres@ac-nancy-metz.fr

Inspectrice de l'Éducation Nationale (I.E.N.) :

Patricia LE BOTLANNE

Secrétaire :

Marie-Catherine LEVEQUE

Conseillère Pédagogique - I.E.N. :

Christine OLIVIER

Conseiller Pédagogique - Éducation Physique et Sportive (E.P.S.) :

Enseignant référent aux Usages du Numérique (E.R.U.N.) :

Aurélie VANÇON

Circonscription d'Épinal-Xertigny

17-19 rue Antoine Hurault
88026 Épinal Cedex

Téléphone : 03 29 64 80 55

Site internet :
<http://www4.ac-nancy-metz.fr/ien-epinal/>

E-mail : ce.ien88-bruyeres@ac-nancy-metz.fr

Inspectrice de l'Éducation Nationale (I.E.N.) :

Florence HOHMANN

Secrétaire :

Sophie CLAUDEZ

Conseillère Pédagogique - I.E.N. :

Sophie GENDRON

Conseiller Pédagogique - Éducation Physique et Sportive (E.P.S.) :

Enseignant référent aux Usages du Numérique (E.R.U.N.) :

Franck CHAGNOT

Conseillère pédagogique, chargée de mission politique de la ville - I.E.N. :
Cathy NALET

Adeline PILLOY

Circonscription de Gérardmer

2 rue Jean Macé
88400 Gérardmer

Téléphone : 03 29 63 11 16

Site internet :
<http://www4.ac-nancy-metz.fr/dsden-88-circos/ien-gerardmer/>

E-mail : ce.ien88-epinal@ac-nancy-metz.fr

Inspecteur de l'Éducation Nationale (I.E.N.) :

Stéphane PIERRE

Secrétaires :

Michèle LINARD

Conseiller Pédagogique - I.E.N. :

Laurent BOUHOURS

Conseiller Pédagogique - Éducation Physique et Sportive (E.P.S.)
Sophie LAMBOLEZ:

Enseignant référent aux Usages du Numérique (E.R.U.N.) :

Patrice FRANÇOIS

Circonscription de Golbey

17-19 rue Antoine Hurault
88026 Épinal Cedex

Téléphone : 03 29 64 80 70

Site internet :
<http://www4.ac-nancy-metz.fr/ien-golbey/>

E-mail : ce.ien88-golbey@ac-nancy-metz.fr

*Inspectrice de l'Éducation Nationale
(I.E.N.) :*

Angélique BIZE

Secrétaire :

Pierre-Alain RICHARD

Conseillère Pédagogique - I.E.N. :
Barbara VAIVRE

*Conseiller Pédagogique - Éducation
Physique et Sportive (E.P.S.) :*

Sylvain CALLANQUIN

*Enseignante référente aux Usages du
Numérique (E.R.U.N.) :*

Marjorie PAGEL

Conseillère Pédagogique - I.E.N. :

Anne-Sophie Enfer

Circonscription de Neufchâteau

Rue Jules Dhotel
88300 Neufchâteau

Téléphone : 03 29 94 00 34

Site internet :
<https://www4.ac-nancy-metz.fr/dsden-88-circos/ien-neufchateau/>

E-mail : ce.ien88-neufchateau@ac-nancy-metz.fr

*Inspecteur de l'Éducation Nationale
(I.E.N.) :*

Alexandre BENOIT-KUNTZMANN

Secrétaire :

David VIARD

Conseiller Pédagogique - I.E.N. :

Nicolas GLORIOT

*Conseiller Pédagogique - Éducation
Physique et Sportive (E.P.S.) :*

Marlène BRISBARE

*Enseignant référent aux Usages du
Numérique (E.R.U.N.) :*

Amandine GÉRARDIN

Circonscription de Remiremont

17-19 rue Antoine Hurault
88026 Épinal Cedex

Téléphone : 03 29 64 80 81

Site internet :
<http://www4.ac-nancy-metz.fr/ien-remiremont/>

E-mail : ce.ien88-remiremont@ac-nancy-metz.fr

*Inspecteur de l'Éducation Nationale
(I.E.N.) :*

Aurélien PINTO

Secrétaire :

Stéphanie MARCHAL

Conseiller Pédagogique - I.E.N. :

Carine MOUREY

*Conseiller Pédagogique - Éducation
Physique et Sportive (E.P.S.) :*

Matthieu PINOT

*Enseignant référent aux Usages du
Numérique (E.R.U.N.) :*

Carole LAURENT

Circonscription de Saint Dié

2 place du 8 mai 1945
88100 Saint Dié des Vosges

Téléphone : 03 29 56 28 03

Site internet :
<http://www4.ac-nancy-metz.fr/dsden-88-circos/ien-saint-die/>

E-mail : ce.ien88-saint-die@ac-nancy-metz.fr <ce.ien88-saint-die@ac-nancy-metz.fr>

*Inspecteur de l'Éducation Nationale
(I.E.N.) :*

Yann KEHL

Secrétaire :

Eléna GARCIA

Conseiller Pédagogique - I.E.N. :

Pierre PARIS

*Conseiller Pédagogique - Éducation
Physique et Sportive (E.P.S.) :*

Isabelle NERAD-SPIRY

*Enseignant référent aux Usages du
Numérique (E.R.U.N.) :*

Nicolas BÉRARD

Circonscription de Vittel

Groupe scolaire du 12 septembre
88800 Vittel

Téléphone : 03 29 08 06 52

Site internet :
<http://www4.ac-nancy-metz.fr/dsden-88-circos/ien-vittel/>

*Inspecteur de l'Éducation Nationale
(I.E.N.) :*

Pascal MIGNOT

Secrétaire :

Sandrine CHARLES

Conseillère Pédagogique - I.E.N. :

Nadine SCHMITT

*Conseiller Pédagogique - Éducation
Physique et Sportive (E.P.S.) :*

*Enseignante référente aux Usages du
Numérique (E.R.U.N.) :*

Ingrid DEFONTE

**Adaptation scolaire et
scolarisation des élèves
handicapés**

17-19 rue Antoine Hurault
88026 Épinal Cedex
Téléphone : 03 29 82 02 39

Site internet :
<http://www4.ac-nancy-metz.fr/ash88/>

*Inspecteur de l'Éducation Nationale
(I.E.N.) :*

Kadriye CIKMAZKARA-LITAIZE

*Secrétaire, responsable affectation
ULIS :*

Victoria MOECKES

Conseillères Pédagogiques

Chrystelle BILDSTEIN
Lydie LECOMTE-VILLARDO

E.R.U.N. :

Shanon MOREAU

*Cellule école inclusive - Coordinatrice
Pôle Inclusif d'Accompagnement
Localisé*

Armelle ROLLAND

*Référente C.D.O et du matériel
Adapté*

Alexandra RICHARD

Coordinatrice des aides humaines

Carole ODIN

*Professeur Ressources Troubles du
Spectre de l'Autisme/ASH*

*Référente – Accompagnement des
élèves en situation de Handicap (AESH)*
Zoulikha ROUANI

Amélie ROSSELOT
Coordinateur SAPAD et SESSAD
Cédric LENARS

Pôle pré-élémentaire

17-19 rue Antoine Hurault
88026 Épinal Cedex

Téléphone I.E.N. : 03 29 64 80 69
Téléphone C.P. : 03 29 64 80 50

Site internet :
<http://www4.ac-nancy-metz.fr/maternelle88/>

*Inspecteur de l'Éducation Nationale
(I.E.N.) :*

Gaëtan DUPREY

Conseillère Pédagogique

Sophie DUPREY

5. Établissements public du Second Degré

5.1. Collèges

Collège Charlemagne - Bruyères

3 place Henri Thomas
88600 Bruyères
Téléphone : 03 29 50 55 33
Télécopie : 03 29 50 18 43
Courriel : ce.0880005@ac-nancy-metz.fr
UAI : 0880005C

Principal :
Florence THIERY
Principal adjoint :
Laurent VESCOVI
Directeur adjoint de S.E.G.P.A. :
Nathalie MELET

Téléphone : 03 29 50 23 00

Collège Maurice Barrès - Charmes

1 place de la Liberté
88130 Charmes
Téléphone : 03 29 38 18 50
Télécopie : 03 29 38 88 93
Courriel : ce.0881145@ac-nancy-metz.fr
UAI : 0881145S

Principal :
Emmanuel MARCHAL
Principal adjoint :
Gérald VIRIOT, par intérim
Directeur adjoint de S.E.G.P.A. :
Laurence ROY

Collège Louis Pergaud - Châtel sur Moselle

2 rue Charles Lefrançois
88330 Châtel sur Moselle
Téléphone : 03 29 67 91 83
Télécopie : 03 29 67 15 88
Courriel : ce.0880418@ac-nancy-metz.fr
UAI : 0880418B

Principal :
Marie-Sophie GÉHIN
Principal adjoint :
Ludovic GROSJEAN

Collège Jean Rostand - Châtenois

10 rue des Curtilles
88170 Châtenois
Téléphone : 03 29 94 51 11
Télécopie : 03 29 94 68 52
Courriel : ce.0880011@ac-nancy-metz.fr
UAI : 0880011J

Principal:

Principal : (INT.)
Ludovic SARTORI

Collège Lyautey - Contrexéville

547 rue de Normandie
BP 20
88141 Contrexéville
Téléphone : 03 29 05 80 15
Télécopie : 03 29 08 19 20
Courriel : ce.0881102@ac-nancy-metz.fr
UAI : 0881102V

Principal :
Denis LEMONIER
Principal adjoint :
Philippe BERTOT

Directeur adjoint de S.E.G.P.A. :
Philippe COLLING

Collège Paul Émile Victor - Corcieux

3 rue des Sports
BP 39
88430 Corcieux
Téléphone : 03 29 50 65 74
Télécopie : 03 29 50 72 12
Courriel : ce.0880014@ac-nancy-metz.fr
UAI : 0880014M

Principal :
Julien GINCRÉ

Collège Hubert Curien - Cornimont

6 rue Charlemagne
88310 Cornimont
Téléphone : 03 29 24 11 44
Télécopie : 03 29 24 23 65
Courriel : ce.0881397@ac-nancy-metz.fr
UAI : 0881397R

Principal :
David SAGE
Principal adjoint Faisant Fonction:
XXXXXXXXXX

Collège Michel de Montaigne - Dompain

301 route de Bouzemont
88270 Dompain
Téléphone : 03 29 36 60 11
Télécopie : 03 29 36 64 09
Courriel : ce.0880017@ac-nancy-metz.fr
UAI : 0880017R

Principal :
Delphine EUGE

Collège René Cassin - Eloyes

15 rue de l'Elle
88510 Eloyes
Téléphone : 03 29 32 41 87
Télécopie : 03 29 32 46 39
Courriel : ce.0881371@ac-nancy-metz.fr
UAI : 0881371M

Principal :
Edwige PIERRON

Collège Georges Clémenceau - Épinal

Place Clémenceau
BP 588
88021 Épinal Cedex
Téléphone : 03 29 82 38 16
Télécopie : 03 29 64 09 91
Courriel : ce.0881146@ac-nancy-metz.fr
UAI : 0881146T

Principal :
Fabrice LECOMTE
Principal adjoint Faisant Fonction :
Audrey MARQUÉ
Directeur adjoint de S.E.G.P.A. :
Émilie PEZEL

Collège Jules Ferry - Épinal

3 rue du Dr Laflotte
88025 Épinal Cedex
Téléphone : 03 29 33 05 50
Télécopie : 03 29 33 05 03
Courriel : ce.0880150@ac-nancy-metz.fr
UAI : 0880150K

Principal :
Anne GERMAIN
Principal adjoint :
Christine CALOT

Collège Saint-Exupéry - Épinal

14 rue Charles Perrault
88025 Épinal Cedex
Téléphone : 03 29 81 21 41
Télécopie : 03 29 81 21 40
Courriel : ce.0880149@ac-nancy-metz.fr
UAI : 0880149J

Principal :
Marylène AMET
Principal adjoint :
Ghislain GODE

Collège de la Haute Meurthe - Fraize

6 rue du Giron
88230 Fraize
Téléphone : 03 29 50 30 01
Télécopie : 03 29 50 86 95
Courriel : ce.0881410@ac-nancy-metz.fr
UAI : 0881410E

Principal :
Isabelle LECOMTE
Principal adjoint :
Xavier PROTTENGEIER

Collège La Haie Griselle - Gérardmer

25 chemin des Épinettes
La Haie Griselle - BP 109
88407 Gérardmer Cedex
Téléphone : 03 29 63 13 01
Télécopie : 03 29 63 23 90
Courriel : ce.0881446@ac-nancy-metz.fr
UAI : 0881446U

Principal par intérim :

Pascal VILLEMEN

Principal adjoint Faisant Fonction :

Marie-Hélène CLAUDE

Collège Louis Armand - Golbey

4 rue Louis Armand
BP 88
88194 Golbey Cedex
Téléphone : 03 29 34 24 11
Télécopie : 03 29 31 49 74
Courriel : ce.0881097@ac-nancy-metz.fr
UAI : 0881097P

Principal :

Christian GRUNENWALD

Principal adjoint :

Didier SALANDIN

Collège Julie Victoire Daubié - La Vôge-les-Bains

42 rue du Chesnois
88240 La Vôge-les-Bains
Téléphone : 03 29 36 32 21
Télécopie : 03 29 36 20 06
Courriel : ce.0880002@ac-nancy-metz.fr
UAI : 0880002Z

Principal :

Corinne VILLEMEN-BERARD

Principal adjoint Faisant-Fonction :

Romain CÉLERIER

Collège Guillaume de Lamarche - Lamarche

Rue de la Croix de Mission
88320 Lamarche
Téléphone : 03 29 09 52 06
Télécopie : 03 29 09 57 43
Courriel : ce.0880034@ac-nancy-metz.fr
UAI : 0880034J

Principal :

Laure COLIN-BERBIGUIE

Collège Jules Ferry - Le Thillot

7 bis rue des Tertres
BP 51
88162 Le Thillot
Téléphone : 03 29 25 00 69
Télécopie : 03 29 25 15 55
Courriel : ce.0880065@ac-nancy-metz.fr
UAI : 0880065T

Principal :

François CHERASSE

Principal adjoint :

Marie BOUGEL

Directeur adjoint de S.E.G.P.A. :

Amandine HENRY

Collège Guillaume Apollinaire - Le Tholy

4 rue des Walhérois
88530 Le Tholy
Téléphone : 03 29 61 81 28
Télécopie : 03 29 61 89 17
Courriel : ce.0881148@ac-nancy-metz.fr
UAI : 0881148V

Principal :

Emmanuelle BOUCHER

Collège Fleurot d'Hérival - Le Val d'Ajol

Rue des Meiges
BP 60019
88340 Le Val d'Ajol
Téléphone : 03 29 30 66 97
Télécopie : 03 29 30 68 60
Courriel : ce.0880068@ac-nancy-metz.fr
UAI : 0880068W

Principal :

Caroline DIDIER

Principal adjoint :

Stéphane VILLEMEN

Collège Charles-Edouard Fixary - Liffol-le-Grand Cedex

Rue du 08 Mai 1945
BP 28
88350 Liffol-le-Grand Cedex
Téléphone : 03 29 06 62 06
Télécopie : 03 29 06 30 64
Courriel : ce.0881103@ac-nancy-metz.fr
UAI : 0881103W

Principal :
Valérie CLÉMENT

Collège Guy Dolmaire - Mirecourt

451 rue Neuf Moulin
88503 Mirecourt Cedex
Téléphone : 03 29 37 00 33
Télécopie : 03 29 37 45 49
Courriel : ce.0880035@ac-nancy-metz.fr
UAI : 0880035K

Principal :
Sébastien SCHAL
Principal adjoint Stagiaire :
Marie PILLARD

Collège du Pervis - Monthureux-sur-Saône

Rue Croix de Mission
88410 Monthureux-sur-Saône
Téléphone : 03 29 09 01 70
Télécopie : 03 29 09 03 76
Courriel : ce.0881386@ac-nancy-metz.fr
UAI : 0881386D

Principal :
Denis JEANJACQUOT

Collège Pierre et Marie Curie - Neufchâteau

Rue Victor Martin
BP 269
88300 Neufchâteau
Téléphone : 03 29 95 21 21
Télécopie : 03 29 95 21 20
Courriel : ce.0880041@ac-nancy-metz.fr
UAI : 0880041S

Principal :
Marie-Hélène DESPIN HIRLIMANN
Principal adjoint Stagiaire :
Yasmina LAMSIDFA
Directeur adjoint de S.E.G.P.A. :
Hervé SCHMIEDERER

Collège annexe du Val d'Ajol - Plombières-les-Bains

Rue Gérard Grivet
88370 Plombières-les-Bains
Téléphone : 03 29 66 01 89
Télécopie : 03 29 66 00 55

Principal :
Caroline DIDIER
Principal adjoint :
Stéphane VILLEMIN

Collège du Spitzemberg - Provençères-et-Colroy

Rue du Collège
88490 Provençères-et-Colroy
Téléphone : 03 29 51 20 35
Télécopie : 03 29 51 27 31
Courriel : ce.0880044@ac-nancy-metz.fr
UAI : 0880044V

Principal :
Olivier SAGARD

Collège Alphonse Cytère - Rambervillers

20 rue Général Leclerc
BP 72
88700 Rambervillers
Téléphone : 03 29 65 05 06
Télécopie : 03 29 65 01 40
Courriel : ce.0880045@ac-nancy-metz.fr
UAI : 0880045W

Principal :
Christophe ALBERT (à partir du
01/11/2022)
Michel BOURDON (jusqu'au 31/10/2022)
Principal adjoint :

Aurélie CHRISTOPHE

Collège Louis Pasteur - Raon l'Étape

40 rue Général Sarrail
88110 Raon l'Étape
Téléphone : 03 29 42 64 90
Télécopie : 03 29 42 64 91
Courriel : ce.0881120@ac-nancy-metz.fr
UAI : 0881120P

Principal :

Christian FISMAN (*jusqu'au 28/02/2023*)

Principal adjoint :

Christine MUTIN

Directeur adjoint de S.E.G.P.A. :

Denis FAY

Collège Charlet - Remiremont

Rue Charlet
BP 30046
88202 Remiremont Cedex
Téléphone : 03 29 23 30 90
Télécopie : 03 29 62 48 35
Courriel : ce.0880154@ac-nancy-metz.fr
UAI : 0880154P

Principal :

Catherine COURTOIS

Principal adjoint :

Dominique BIANCHI

Directeur adjoint de S.E.G.P.A. :

Anne-Laure BARBAUX

Collège Christian Poncelet (anciennement le Tertre) - Remiremont

6 rue du Tertre
BP 159
88203 Remiremont Cedex
Téléphone : 03 29 62 15 35
Télécopie : 03 29 62 33 28
Courriel : ce.0880155@ac-nancy-metz.fr
UAI : 0880155R

Principal :

Jean-Pierre CHAROUSSET

Principal adjoint :

Antonio GOMES DO VALE

Collège Jean Montémont - Rupt-sur-Moselle

42 rue Napoléon Forel
BP 13
88360 Rupt-sur-Moselle
Téléphone : 03 29 24 34 10
Télécopie : 03 29 24 45 25
Courriel : ce.0880054@ac-nancy-metz.fr
UAI : 0880054F

Principal :

Rachel NOEL

Collège Joseph-Julien Souhait - Saint Dié des Vosges

4 rue du 12ème R.A.
88100 Saint Dié des Vosges
Téléphone : 03 29 56 22 92
Télécopie : 03 29 56 63 36
Courriel : ce.0881099@ac-nancy-metz.fr
UAI : 0881099S

Principal :

Kamel LAMARA

Principal adjoint :

Myriam PAQUET

Collège Jules Ferry - Saint Dié des Vosges

48 rue Saint-Charles
88109 Saint Dié des Vosges Cedex
Téléphone : 03 29 56 26 68
Télécopie : 03 29 56 01 75
Courriel : ce.0881447@ac-nancy-metz.fr
UAI : 0881447V

Principal :

Patricia BRAUN

Principal adjoint :

Véronique LECOMTE

Collège Vautrin Lud - Saint Dié des Vosges

Rue de la Tuilerie
BP 98309
88100 Saint Dié des Vosges
Téléphone : 03 29 56 26 00
Télécopie : 03 29 56 00 06
Courriel : ce.0880151@ac-nancy-metz.fr
UAI : 0880151L

Principal :
Anne MARTINS
Jean-Jacques BERTIN (*jusqu'au*
30/09/2022)
Principal adjoint :
Estelle KAMM
Directeur adjoint de S.E.G.P.A. :
Gabriel MICARD

Collège André Malraux - Senones

rue du Breuil
88210 Senones
Téléphone : 03 29 57 91 54
Télécopie : 03 29 57 69 50
Courriel : ce.0881101@ac-nancy-metz.fr
UAI : 0881101U

Principal :
Eric SPEICHER
Principal adjoint Intérim :
Delphine CLAUDEL-PIERREL

Collège Elsa Triolet – Thaon-les-Vosges

6 rue Roger Ehrwein
88150 Capavenir-Vosges
Téléphone : 03 29 39 14 76
Télécopie : 03 29 39 60 93
Courriel : ce.0881147@ac-nancy-metz.fr
UAI : 0881147U

Principal :
Sylviane GUÉRITOT
Principal adjoint :
Barbara AULOY
Directeur adjoint de S.E.G.P.A. :
Julien KIPFER

Collège du Ban de Vagney - Vagney

5 Rue Jules Ferry
88120 Vagney
Téléphone : 03 29 24 73 29
Télécopie : 03 29 61 71 75
Courriel : ce.0881372@ac-nancy-metz.fr
UAI : 0881372N

Principal :
Isabelle LAVEZ
Principal adjoint :
Delphine ANDRÉOLI

Collège Jules Verne - Vittel

92 rue du Lieutenant Gauffre
BP 50095
88800 Vittel
Téléphone : 03 29 08 19 40
Télécopie : 03 29 08 30 19
Courriel : ce.0880156@ac-nancy-metz.fr
UAI : 0880156S

Principal :
Sophie LE MOUROUX

Collège Camille Claudel - Xertigny

rue du Colonel Sérot
BP 11
88220 Xertigny
Téléphone : 03 29 30 11 74
Télécopie : 03 29 36 01 37
Courriel : ce.0881369@ac-nancy-metz.fr
UAI : 0881369K

Principal :
Christine PHILIPPE
Principal adjoint :
Estelle DIDIERJEAN
Directeur adjoint de S.E.G.P.A. :
Anne-Valérie ATTENOT

5.2. Lycées

Lycée général et technologique Jean Lurcat - Bruyères

22 avenue de Lattre de Tassigny
88600 Bruyères
Téléphone : 03 29 50 51 32
Télécopie : 03 29 50 52 16
Courriel : ce.0880004@ac-nancy-metz.fr
UAI : 0880004B

Provisieur :
Jean-Philippe PERRIN
Provisieur adjoint :
Christelle LECLERC

Lycée Claude Gellée - Épinal

44 rue Abel Ferry
BP 589
88000 Épinal Cedex
Téléphone : 03 29 82 49 89
Télécopie : 03 29 35 58 54
Courriel : ce.0880020@ac-nancy-metz.fr
UAI : 0880020U

Provisieur :
Olivier ODILLE
Provisieur adjoint :
Pascale WILLER

Lycée général et technologique Louis Lapicque - Épinal

5, Rue Nicolas Bellot
BP 587
88021 Épinal Cedex
Téléphone : 03 29 82 47 42
Télécopie : 03 29 64 25 59
Courriel : ce.0880019@ac-nancy-metz.fr
UAI : 0880019T

Provisieur :
Éric GOMMÉ
Provisieur adjoint :
Céline GROSJEAN
Provisieur adjoint :
Pascal MASSONIE

Lycée polyvalent Pierre Mendès France - Épinal

2 rue du Haut des Étages
BP 582
88021 Épinal Cedex
Téléphone : 03 29 81 21 81
Télécopie : 03 29 81 21 98
Courriel : ce.0880021@ac-nancy-metz.fr
UAI : 0880021V

Provisieur :
Frédéric BIZOT
Provisieur adjoint :
Provisieur adjoint :
Céline BONNEMBERGER

Lycée général et technologique La Haie Griselle - Gérardmer

25 Chemin des Épinettes
La Haie Griselle - BP 109
88407 Gérardmer Cedex
Téléphone : 03 29 63 13 01
Télécopie : 03 29 63 23 90
Courriel : ce.0880030@ac-nancy-metz.fr
UAI : 0880030E

Provisieur par intérim :
Pascal VILLEMIN

Lycée polyvalent Hôtelier Jean-Baptiste Siméon Chardin - Gérardmer

Boulevard d'Alsace
BP 127
88407 Gérardmer Cedex
Téléphone : 03 29 63 37 70
Télécopie : 03 29 60 01 52
Courriel : ce.0881664@ac-nancy-metz.fr
UAI : 0881664F

Provisieur par intérim :
Thierry SCHULER
Provisieur adjoint :
Anne FLAUM

Lycée polyvalent Jean-Baptiste Vuillaume - Mirecourt

5 avenue Graillet
BP 109
88503 Mirecourt Cedex
Téléphone : 03 29 37 56 00
Télécopie : 03 29 37 56 10
Courriel : ce.0880036@ac-nancy-metz.fr
UAI : 0880036L

Proviseur :
Valérie BEAUSERT-LEICK

Proviseur adjoint :
Nathalie JACQUART

Lycée polyvalent Pierre et Marie Curie - Neufchâteau

15 rue Jules Ferry
88300 Neufchâteau
Téléphone : 03 29 95 21 21
Télécopie : 03 29 95 21 20
Courriel : ce.0880040@ac-nancy-metz.fr
UAI : 0880040R

Proviseur :
Marie-Hélène DESPIN HIRLIMANN

Proviseur adjoint Faisant-Fonction :
Julie-Carole LARCHE
Proviseur adjoint Faisant-Fonction :
Laëtitia LYAUTEY

Lycée général et technologique André Malraux - Remiremont

13, Rue de l'Epinette
BP 160
88204 REMIREMONT Cedex
Téléphone : 03 29 62 49 23
Télécopie : 03 29 62 35 76
Courriel : ce.0880153@ac-nancy-metz.fr
UAI : 0880153N

Proviseur :
Pascale LEMAITRE

Proviseur adjoint:
David RUFFY

Proviseur adjoint par intérim
Aurélie CLAUDE

Lycée général et technologique Jules Ferry - Saint Dié des Vosges

48 rue Saint-Charles
88109 Saint Dié des Vosges Cedex
Téléphone : 03 29 56 26 68
Télécopie : 03 29 56 01 75
Courriel : ce.0880055@ac-nancy-metz.fr
UAI : 0880055G

Proviseur :
Patricia BRAUN

Proviseur adjoint Stagiaire :
Caroline LUX

Lycée polyvalent Georges Baumont - Saint Dié des Vosges

32 rue de l'Orme
BP 74
88102 Saint Dié des Vosges Cedex
Téléphone : 03 29 53 57 57
Télécopie : 03 29 56 74 91
Courriel : ce.0880152@ac-nancy-metz.fr
UAI : 0880152M

Proviseur :
Éric BOGEAT

Proviseur adjoint :
Nathalie MEUNIER

Proviseur adjoint :
Sébastien FLAMMANG

Proviseur adjoint Faisant-Fonction :
Dylan BLAISE

5.3. Lycées professionnels

Lycée professionnel - Lycée des Métiers d'art et des services à la Personne - Émile Gallé - Capavenir-Vosges

5 rue Auguste Dedecker
88150 Capavenir-Vosges
Téléphone : 03 29 39 31 67
Télécopie : 03 29 31 52 27
Courriel : ce.0880064@ac-nancy-metz.fr
UAI : 0880064S

Proviseur :
Marie-Béatrice COURTY
Proviseur adjoint :
Julien LALEVÉE

Lycée professionnel Pierre-Mendès France - Contrexéville

100 rue du Shah de Perse
88140 Contrexéville
Téléphone : 03 29 08 01 96
Télécopie : 03 29 08 20 92
Courriel : ce.0880013@ac-nancy-metz.fr
UAI : 0880013L

Proviseur :
Abdelmajid HAOUACI
Proviseur adjoint :
José FERREIRA

Lycée professionnel Isabelle Viviani - Épinal

75 rue de Remiremont
BP 571
88020 Épinal Cedex
Téléphone : 03 29 35 29 85
Télécopie : 03 29 35 43 09
Courriel : ce.0880023@ac-nancy-metz.fr
UAI : 0880023X

Proviseur :
Christelle GEORGEL
Proviseur adjoint :
Agathe LOTZ

Lycée professionnel Pierre Gilles de Gennes - Gérardmer

Route de la Rochotte
BP 125
88407 Gérardmer Cedex
Téléphone : 03 29 63 04 36
Télécopie : 03 29 60 88 02
Courriel : ce.0880031@ac-nancy-metz.fr
UAI : 0880031F

Proviseur :
Alain MALLET
Proviseur adjoint :
Stéphanie VALLEE

Lycée professionnel Le Chesnois - La Vôge-les-Bains

44 rue du Chesnois
88240 La Vôge-les-Bains
Téléphone : 03 29 66 67 80
Télécopie : 03 29 36 38 09
Courriel : ce.0880001@ac-nancy-metz.fr
UAI : 0880001Y

Proviseur :
Corinne VILLEMIN-BERRARD

Lycée professionnel Louis Geisler - Raon l'Étape

3 rue de la Belle Orge
88110 Raon l'Étape Cedex
Téléphone : 03 29 42 90 90
Télécopie : 03 29 42 90 80
Courriel : ce.0881370@ac-nancy-metz.fr
UAI : 0881370L

Proviseur :
Valérie DEFRANOUX
Proviseur adjoint :
Laurent ANDRÉOLI

Lycée professionnel Camille Claudel - Remiremont

2 rue du Parmont
BP 70158
88202 Remiremont Cedex
Téléphone : 03 29 62 04 84
Télécopie : 03 29 62 82 85
Courriel : ce.0881140@ac-nancy-metz.fr
UAI : 0881140L

Provisseur par intérim :
Ghislaine CHAMARANDE-ALVES
Provisseur adjoint :
Nadège LEVALET

Lycée professionnel Jean-Baptiste Jacques Augustin - Saint Dié des Vosges

20 rue du Nouvel Hôpital
88100 Saint Dié des Vosges
Téléphone : 03 29 52 25 25
Télécopie : 03 29 52 25 13
Courriel : ce.0880057@ac-nancy-metz.fr
UAI : 0880057J

Provisseur :
Marie-Agnès DEGREMONT
Provisseur adjoint stagiaire
Marie-Pierre CHASSEL

Site rattaché au lycée André Malraux de Remiremont - Saulxures-sur-Moselotte

125 rue du Bois des Dames
88290 Saulxures-sur-Moselotte
Téléphone : 03 29 24 61 22
Télécopie : 03 29 24 51 62

5.4. E.R.E.A.

Établissement Régional d'Enseignement Adapté François Georgin - Épinal

38, rue Louis Blériot
BP 1033
88050 Épinal Cedex 9
Téléphone : 03 29 34 44 75
Télécopie : 03 29 34 88 46
Courriel : ce.0881119@ac-nancy-metz.fr
UAI : 0881119N

Provisseur :
Pierre BEAUBIER

6. Établissements privés du Second Degré
6.1. Collèges
6.1.1. Établissements sous contrat

Collège Jeanne d'Arc - Bruyères

1 avenue Chanzy
Directeur : *Directeur :*
88600 Bruyères Damien GRANDJEAN
Raphaël Thomassin
Téléphone : 03 29 50 51 42
Télécopie : 03 29 50 29 25
Courriel : ce.0880106@ac-nancy-metz.fr
UAI : 0880106M

Collège Notre Dame Saint Joseph - Épinal

6 rue des Jardiniers
88012 Épinal Cedex
Téléphone : 03 29 64 43 43
Télécopie : 03 29 35 39 45
Courriel : ce.0881496@ac-nancy-metz.fr
UAI : 0881496Y
Directeur :
Yannick ALBERICI
Directeur-adjoint en charge du collège ;
Francis CLASQUIN

Collège Saint Laurent - La Bresse

2 rue Fontaine Saint Laurent
B.P. 38
88250 La Bresse
Téléphone : 03 29 25 41 61
Télécopie : 03 29 25 54 98
Courriel : ce.0880105@ac-nancy-metz.fr
UAI : 0880105L
Directeur :
Isabelle COCHENET

Collège Saint Clément - Martigny les Bains

11 rue Abbé Thiébaud
88320 Martigny les Bains
Téléphone : 03 29 09 71 24
Télécopie : 03 29 09 72 00
Courriel : ce.0880108@ac-nancy-metz.fr
UAI : 0880108P
Directeur :
Catherine RETOURNARD

Collège Jeanne d'Arc - Neufchâteau

1 avenue Herringen
88300 Neufchâteau
Téléphone : 03 29 94 03 20
Télécopie : 03 29 94 12 85
Courriel : ce.0880112@ac-nancy-metz.fr
UAI : 0880112U
Directeur :
Jannick DUPUIS

Collège Sainte Jeanne d'Arc - Rambervillers

27 rue des Fontaines
88700 Rambervillers
Téléphone : 03 29 65 01 46
Télécopie : 03 29 65 29 67
Courriel : ce.0880114@ac-nancy-metz.fr
UAI : 0880114W
Directeur :
Christophe VINCENT

Collège Saint Joseph - Remiremont

6 rue du canton
B.P. 20045
88202 Remiremont Cedex
Téléphone : 03 29 62 23 73
Télécopie : 03 29 62 23 74
Courriel : ce.0880096@ac-nancy-metz.fr
UAI : 0880096B

Directeur :
Sophie STEINER

Collège Notre Dame de la Providence - Saint Dié des Vosges

14 rue Pasteur
88100 Saint Dié des Vosges Cedex
Téléphone : 03 29 56 17 77
Télécopie : 03 29 55 33 64
Courriel : ce.0880100@ac-nancy-metz.fr
UAI : 0880100F

Directeur :
Valérie COLUS

Collège Sainte Marie - Saint Dié des Vosges

17 avenue de Robache
B.P. 289
88108 Saint Dié des Vosges
Téléphone : 03 29 55 34 66
Télécopie : 03 29 55 54 95
Courriel : ce.0880098@ac-nancy-metz.fr
UAI : 0880098D

Directeur :
Valérie COLUS

6.1.2. Établissements hors contrat

Collège Bienheureux Frassati - Mandres sur Vair

50 rue Monseigneur Rodhain
88800 Mandres sur Vair
Téléphone : 03 29 09 86 18
Télécopie : 03 29 09 86 18
Courriel : ce.0881748@ac-nancy-metz.fr
UAI : 0881748X

Directeur :
Patrick GIRARD

6.2. Lycées

6.2.1. Établissements sous contrat

Lycée Notre Dame - Saint Joseph - Épinal

6 rue des jardiniers
88012 Épinal Cedex
Téléphone : 03 29 64 43 43
Télécopie : 03 29 82 61 57
Courriel : ce.0880101@ac-nancy-metz.fr
UAI : 0880101G

Directeur :
Yannick ALBERICI
Directeur-adjoint en charge du lycée :
Renaud SIDOT

Lycée Jeanne d'Arc - Remiremont

6 rue du Canton
B.P. 20045
88202 Remiremont Cedex
Téléphone : 03 29 62 23 73
Télécopie : 03 29 62 23 74
Courriel : ce.0880097@ac-nancy-metz.fr
UAI : 0880097C

Directeur :
Sophie STEINER

Lycée Beau Jardin - Saint Dié des Vosges

9 rue du Beau Jardin
88109 Saint Dié des Vosges Cedex
Téléphone : 03 29 56 13 52
Télécopie : 03 29 55 39 57
Courriel : ce.0880099@ac-nancy-metz.fr
UAI : 0880099E

Directeur :
Valérie COLUS

6.2.2. Établissements hors contrat

Lycée Institution St Dominique - La Baffe

184 rue du Dos Mariotte
88460 La Baffe
Téléphone : 03 29 33 24 67
Télécopie : 03 29 31 65 62
Courriel : ce.0881710@ac-nancy-metz.fr
UAI : 0881710F

Directeur :
Soeur Marie Hyacinthe

Lycée Bienheureux Frassati - Mandres sur Vair

50 rue monseigneur Rodhain
88800 Mandres sur Vair
Téléphone : 03 29 09 86 18
Télécopie : 03 29 09 86 18
Courriel : ce.0881748@ac-nancy-metz.fr
UAI : 0881748X

Directeur :
Patrick GIRARD

6.3. Lycées professionnels

6.3.1. Établissements sous contrat

Lycée professionnel Jeanne d'Arc - Bruyères

1 avenue Chanzy
88600 Bruyères
Téléphone : 03 29 50 51 42
Télécopie : 03 29 50 29 25
Courriel : ce.0880133@ac-nancy-metz.fr
UAI : 0880133S

Directeur :
Damien GRANDJEAN

Lycée professionnel Notre Dame - Saint Joseph - Épinal

6 rue des jardiniers
88012 Épinal Cedex
Téléphone : 03 29 64 43 43
Télécopie : 03 29 82 61 57
Courriel : ce.0881530@ac-nancy-metz.fr
UAI : 0881530K

Directeur :
Yannick ALBERICI

Lycée professionnel Jeanne d'Arc - Neufchâteau

1 avenue de Herringen
88300 Neufchâteau
Téléphone : 03 29 94 03 20
Télécopie : 03 29 94 12 85
Courriel : ce.0881651@ac-nancy-metz.fr
UAI : 0881651S

Directeur :
Jannick DUPUIS

Lycée professionnel Jeanne d'Arc - Remiremont

6 rue du canton
B.P. 20045
88202 Remiremont Cedex
Téléphone : 03 29 62 23 73
Télécopie : 03 29 62 23 74
Courriel : ce.0881498@ac-nancy-metz.fr
UAI : 0881498A

Directeur :
Sophie STEINER

Lycée professionnel horticulture et paysage (2 classes sous contrat) - Roville aux chênes

6 rue du collègue
88700 Roville aux chênes
Téléphone : 03 29 65 11 04
Télécopie : 03 29 65 12 39
Courriel : ce.0881623@ac-nancy-metz.fr
UAI : 0881623L

Directeur :
Thierry DEFAIX

Lycée professionnel Notre Dame de la Providence - Saint Dié des Vosges

14 rue Pasteur
88100 Saint Dié des Vosges Cedex
Téléphone : 03 29 56 17 77
Télécopie : 03 29 55 33 64
Courriel : ce.0880120@ac-nancy-metz.fr
UAI : 0880120C

Directeur :
VALERIE COLUS

7. Établissements de l'Académie de Nancy-Metz

7.1. Établissements de l'enseignement public

Rectorat de l'Académie de Nancy-Metz

9 rue des Brice – Rond Pont Marguerite
CS 30 013
54035 Nancy Cedex
Téléphone : 03 83 86 20 20

Institut National Supérieur du Professorat et de l'Éducation (I.N.S.P.É.)

5, rue Paul Richard
54320 Maxéville
Téléphone : 03 83 17 68 68
Télécopie : 03 83 17 68 69
Directeur : Fabien SCHNEIDER

Institut National Supérieur du Professorat et de l'Éducation (I.N.S.P.É.) - Site d'Épinal

1 rue Charles Perrault
88000 Épinal
Téléphone : 03 72 74 21 30
Directeur du site : Gilles LEUVREY

CANOPE

99, rue de Metz
Case Officielle n° 3320
54000 Nancy
Téléphone : 03 83 19 11 11
Télécopie : 03 83 19 11 19
Directrice : Brigitte COURBET-MANET

Atelier Canopé des Vosges

2, rue de Nancy
88000 Épinal
Téléphone : 03 72 34 60 79
Directrice : Annabelle SOUDIERE

Centre Médico Psycho Pédagogique (C.M.P.P.)

43, rue du Struthof
88000 Épinal
Téléphone : 03 29 35 00 00
Directeur : Laurent ROMARY

Maison Départementale des Personnes Handicapées (M.D.P.H.)

2, rue Grennevo
CS 60045
88026 Épinal Cedex
Téléphone : 03 29 29 09 91
Télécopie : 03 29 29 02 86
Directeur : Valérie BIGENHO-POËT

Union Nationale du Sport Scolaire (U.N.S.S.)

Service Départemental U.N.S.S. 88
Lycée professionnel Camille Claudel
2, rue du Parmont
BP 158
88200 Remiremont Cedex
Téléphone : 03 29 22 62 83
Portable : 06 09 75 57 21
Télécopie : 03 63 55 61 09
Directeur : Matthieu SCHAFFAUSER

7.2. Établissements de l'enseignement privé

Direction Diocésaine de l'enseignement Catholique

29, rue François de Neufchâteau
88025 Épinal Cedex
Téléphone : 03 29 82 35 84
Directeur diocésain : Aurélie STEIN

8. Groupements d'ETablissements (G.R.E.T.A.)

G.R.E.T.A. Lorraine Sud

13, rue de l'Épinette
BP 20160
88204 Remiremont Cedex
Téléphone : 03 29 62 53 56
Télécopie : 03 29 23 99 38
Président : Frédéric CARLIER

G.R.E.T.A. Antenne de Neufchâteau

15, rue Jules Ferry
88300 Neufchâteau
Téléphone : 03 29 94 27 46
Télécopie : 03 29 94 62 99

G.R.E.T.A. Antenne de Remiremont

13, rue de l'Épinette
BP 20160
88204 Remiremont Cedex
Téléphone : 03 29 62 53 56
Télécopie : 03 29 23 99 38

G.R.E.T.A. Antenne de Saint Dié des Vosges

14, rue Thurin
88100 Saint Dié des Vosges
Téléphone : 03 29 55 32 73
Télécopie : 03 29 56 71 41

9. Associations et Mutuelles

9.1. Œuvres post et péri-scolaires

Association Départementale des Pupilles de l'Enseignement Public (A.D.P.E.P.)

4 Côte Vinseaux
88000 Épinal
Téléphone : 03 29 81 36 20

Association départementale des Francas des Vosges

7 quartier de la Magdeleine
88000 Épinal
Téléphone : 03 29 82 48 08
Courriel : lesfrancasdesvosges@wanadoo.fr

Fédération des Œuvres Laïques (F.O.L)

15, rue général de Reffye
88000 Épinal
Téléphone : 03 29 69 64 64

Office Central de la Coopération à l'École (O.C.C.E.)

Lieu de résidence :
46, rue Abel Ferry
À côté du lycée Claude Gellée
Bâtiment C.I.O. 3ème étage
88000 Épinal
Adresse postale :
17-19 rue Antoine Hurault
88029 Épinal Cedex
Téléphone : 03 29 34 05 96

Office Départemental des Centres de Vacances et de Loisirs (O.D.C.V.L.)

Parc d'Activité de la Roche
BP 247 88007 Épinal Cedex
Téléphone : 03 29 82 31 74

9.2. Fédérations de parents d'élèves

Fédération des Conseils de Parents d'Élèves des écoles publiques (F.C.P.E.)

Présidente départementale : Mme Isabelle TOUSSAINT
Téléphone : 03 55 19 51 66

Fédération des Parents d'Élèves de l'Enseignement Public (P.E.E.P.)

Président départemental : M. Jacques ARNOULD
Téléphone : 03 29 29 88 70
peep.vosges@orange.fr

9.3. Délégués Départementaux de l'Éducation Nationale (D.D.E.N.)

Union des Délégués Départementaux de l'Éducation Nationale (D.D.E.N.)

Directeur : Michel GUIDAT
michel.guidat@numericable.fr
Téléphone : 03 29 82 46 67
17 quai Contades
88000 ÉPINAL

9.4. Missions locales

Mission Locale d'Épinal

5, chemin de la Belle au Bois Dormant
88000 Épinal
Téléphone : 03 29 82 23 05

Mission Locale de Remiremont

9, rue de la Franche Pierre
BP 19
88201 Remiremont Cedex
Téléphone : 03 29 62 39 15

Mission Locale de Neufchâteau

11, rue Jules Ferry
88300 Neufchâteau
Téléphone : 03 29 94 07 60

Mission Locale de Saint Dié des Vosges - CAP Jeunes

1, rue Ernest Colin
88100 Saint Dié des Vosges
Téléphone : 03 29 51 65 55

9.5. Divers

Mutuelle Assurance des Instituteurs de France (M.A.I.F.)

38, rue de Nancy
88000 Épinal
Téléphone : 03 29 69 11 30

Mutuelle Générale de l'Éducation Nationale (M.G.E.N.)

16, Allée des Blanches Croix
88000 Épinal
Téléphone : 3676 (coût d'un appel local à partir du poste fixe)

Autonome de Solidarité laïque des Vosges

15, rue général de Reffye
88000 Épinal
Téléphone : 03 29 64 23 81